Купить комнату за 1 350 000 рублей на улица Калинина, 11

Волгоградская область, Волгоград, улица Калинина, 11

1 350 000 Р
71 053Р за м^2

19.00 м^2	19.30 м^2	2 из 5
Общая	Жилая	Этаж

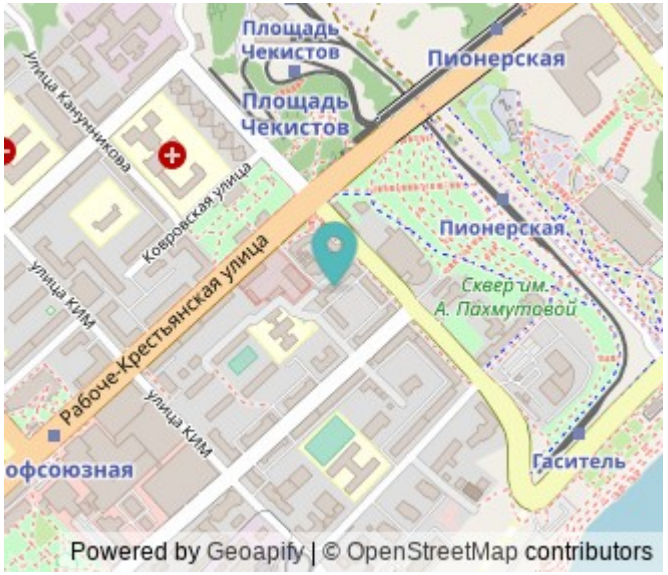

О КОМНАТЕ Продается комната в семейном общежитии коридорного типа в Ворошиловском районе по ул. Калинина, д. 11. Площадь комнаты 19,3 кв. м Этаж 2 из 5 Высота потолков 2,75. Комната светлая, просторная, теплая, в хорошем состоянии, сделан косметический ремонт, новая электропроводка, современная металлическая дверь, окна во двор В общей кухне имеется свой стол, 2 газовые плиты, душ на этаже, туалет закрывается на ключ ДОМ И ПРИДОМОВАЯ ТЕРРИТОРИЯ Дом кирпичный, перекрытия железобетонные. Придомовая территория: - Детская площадка и парковочная зона. ИНФРАСТУКТУРА Максимально развитая инфраструктура: в пешей доступности парк; сетевые магазины-Пятерочка, Магнит; школа, детский сад, больница, банк, университет; кафе; салоны красоты; остановки общественного транспорта. В шаговой доступности набережная, рядом кольцо трамвая, БЦ Меркурий, Музей России, Ворошиловский торговый центр. ТРАНСПОРТНАЯ ДОСТУПНОСТЬ Очень удобное местоположение дома остановка площадь Чекистов, рядом находятся улица Циолковского, Пугачёвская, Рабоче-Крестьянская. Удобная транспортная развязка, можно уехать в любой конец города. О СДЕЛКЕ 1 взрослый собственник, комната без долгов и обременений, чистая продажа, никто не зарегистрирован, быстрый выход на сделку, документы готовы.

0 с 31.05.2025, обновлен 31.05.2025

Продавец: Собственник

Телефон: +79894374725

Характеристики

Тип дома	кирпичный	Этаж	2
Этажей всего	5	Площадь жилая	19.30 кв. м
Площадь комнат	19.30 кв. м		

https://volgograd.restate.ru/obj/prodazha-komnati-ulica-kalinina-11-19834369/

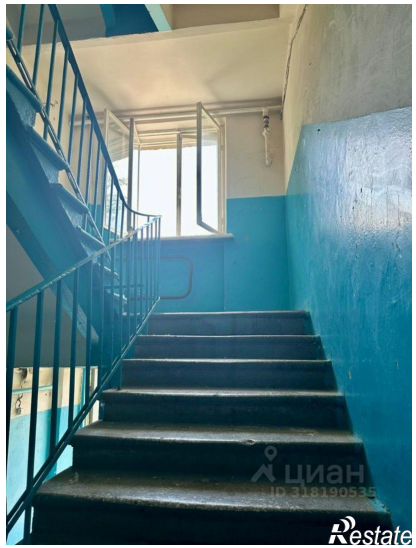
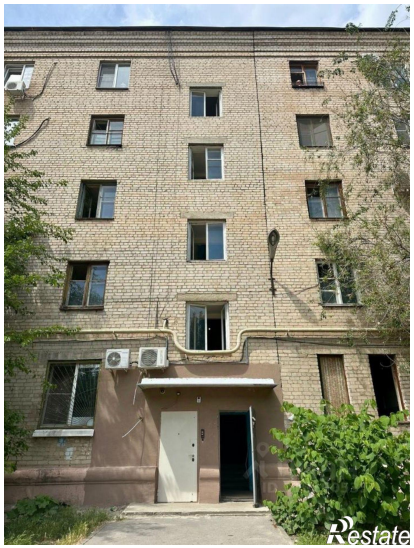

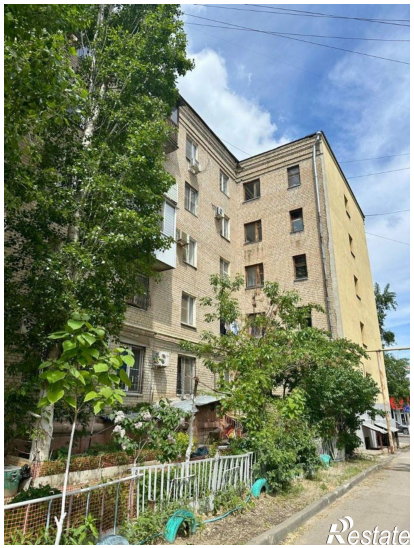

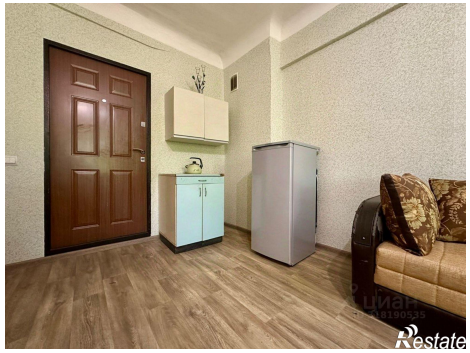

Restate