Сдать комнату за 8 500 рублей на ул. Колесникова, д.91

Волгоградская область, Городской округ Волгоград, Волгоград, ул. Колесникова, д.91

8 500 Р

150.00 м^2	15.50 м^2	25.00 м^2	2 из 2
Общая	Жилая	Кухня	Этаж

РАССМОТРЯТ ОДНОГО ПАРНЯ до 25лет, с ГРАЖДАНСТВОМ РФ. ПРИВЕЗЛИ ВТОРУЮ КРОВАТЬ И СТОЛ. Благоустроенная комната в таунхаусе, всего 6 комнат, на первом этаже две комнаты и четыре на втором. ---------- Оплата за комнату с ОДНОГО ЧЕЛОВЕКА 8500р. МАКСИМУМ в комнате МОГУТ ПРОЖИВАТЬ 2 ЧЕЛОВЕКА. Комиссия риелтору 6800р только при заселении. ---------- 2 санузла. На первом этаже есть гардеробная. Из техники: холодильник, стиральная машина-автомат, новая газовая плита, микроволновка и электрический чайник. В шаговой доступности супермаркеты, остановка Хорошева или Магазин (Рионская). Объект №1-269772

23 с 06.09.2021, обновлен 23.08.2025

Продавец: Адресат

Телефон: +7 (917) 338 52 75

Характеристики
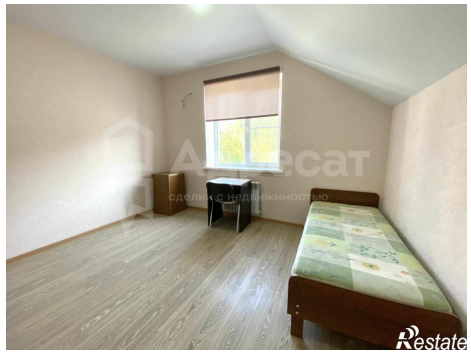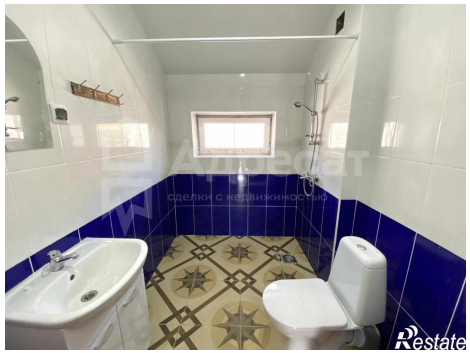
Тип дома	кирпичный	Этаж	2
Этажей всего	2	Площадь жилая	15.50 кв. м
Площадь кухни	25.00 кв. м	Высота потолков	2.5 м