# Купить квартиру за 4 900 000 рублей на б-р. 30-летия Победы, д.82

Волгоградская область, Городской округ Волгоград, Волгоград, б-р. 30-летия Победы, д.82

4 900 000 Р
92 628Р за м$^2$

| 52.90 м$^2$ | 28.70 м$^2$ | 8.50 м$^2$ | 1 из 9 |
|---|---|---|---|
| Общая | Жилая | Кухня | Этаж |

Продается 2х-комнатная квартира, расположенная в Дзержинском районе, рядом с улицами: Симонова, Космонавтов, 8-ой Воздушной армии, Землячки. Общая площадь- 52,9 кв.м. -жилая 28,7 кв.м. -кухня 8,5 кв.м. Дом панельный 1977 г постройки. Квартира в хорошем состоянии: установлены пластиковые окна, на полу ламинат, натяжные потолки, современные межкомнатные двери, заменена электрика. Санузел раздельный.Чистая, светлая и очень уютная. Бонус для покупателя: остается кухонный гарнитур, сплит система. Во дворе: детская площадка, парковочная зона. В шаговой доступности лицей «Олимпия», д/сады, остановка общественного транспорта, все сетевые магазины, рынок, поликлиника № 28, ТРЦ «Парк Хаус», ТРЦ «Мармелад», «Семейный парк», ледовый каток «Новое поколение», бассейн. Квартира подходит под покупку в ипотеку, с помощью материнского капитала, для всех видов жилищных сертификатов. Объект №1-255994

1 с 16.10.2020, обновлен 23.08.2025

Продавец: Адресат

Телефон: +7 (917) 338 52 78

## Характеристики
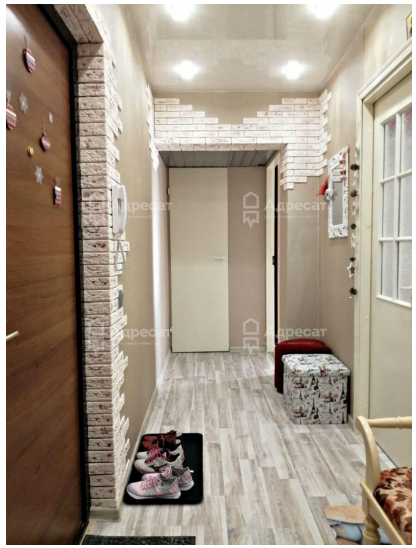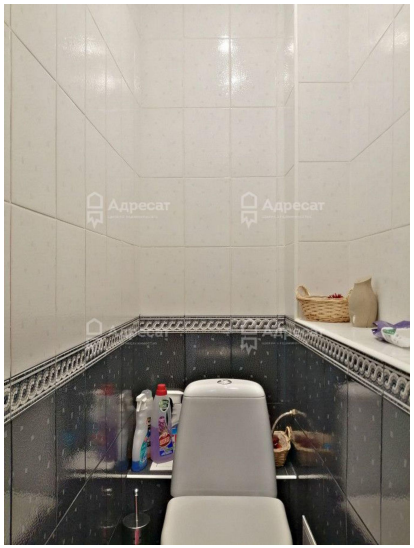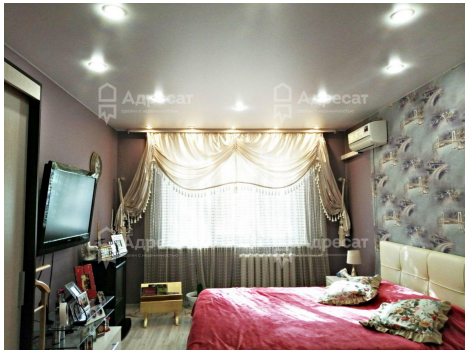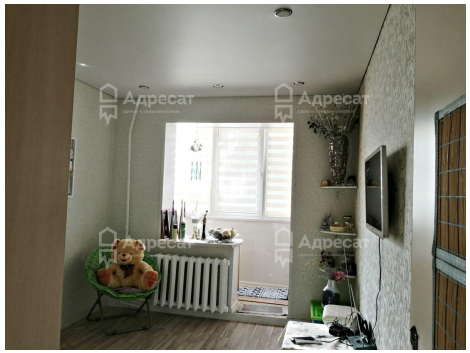
| | | | |
|---|---|---|---|
| Количество комнат | 2 | Тип дома | панельный |
| Этаж | 1 | Этажей всего | 9 |
| Наличие балкона | да | Площадь жилая | 28.70 кв. м |
| Площадь кухни | 8.50 кв. м | Высота потолков | 2.5 м |