Купить квартиру за 4 800 000 рублей на ул. Луговского, д.5

Волгоградская область, Городской округ Волгоград, Волгоград, ул. Луговского, д.5

4 800 000 Р
100 000Р за м^2

48.00 м^2	29.00 м^2	8.20 м^2	1 из 14
Общая	Жилая	Кухня	Этаж

Продается уютная 2-комнатная квартира в кирпичном 14 этажном доме, с мебелью!!! в Отличном состоянии на Тракторном. Дом расположен от остановки "Горный поселок" или "Тарифная" в 5-8 минутах ходьбы. Рядом улицы Льговская, Рыкачева, Очаковская, Ополченская. Общая площадь - 53,1 кв.м. Жилая - 28,5 комнаты = 17,0 + 11,5 кв.м. Коридор - 6,2 кв.м. Кухня - 8,2 кв.м. Санузел раздельный - 3,8 кв.м. Лоджия застеклена - 5,5 кв.м. (под лоджией погреб во всю лоджию) Квартира в отличном состоянии: - Натяжные потолки. - На полу ламинат. - Теплый пол по всей квартире. - Дорогие межкомнатные и входная двери. - Пластиковые окна везде. - Застекленная лоджия. - Новая сантехника качественная сантехника. - Заменены трубы сан.техники и стояки. - Заменена электропроводка на медную. - Счетчики на все. Бонус для покупателя!: В квартире останется: ЗАЛ: Стенка и Диван. СПАЛЬНЯ: Инверторная сплит-система "Panasonic" КУХНЯ: Кухонный гарнитур, Стол и 4 стула, Холодильник "Ariston" КОРИДОР: Гардеробный шкаф, Прихожая САНУЗЕЛ: Встроенный модуль для ванной комнаты. Продается в связи с обменом на частный дом. Ремонт делали из дорогих стройматериалов. Объект №1-240706

6 с 04.12.2019, обновлен 12.07.2025

Продавец: Адресат

Телефон: +7 (917) 338 96 84

Характеристики
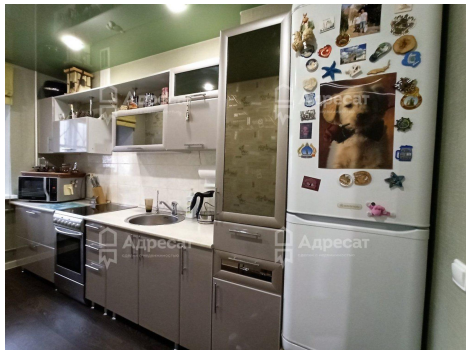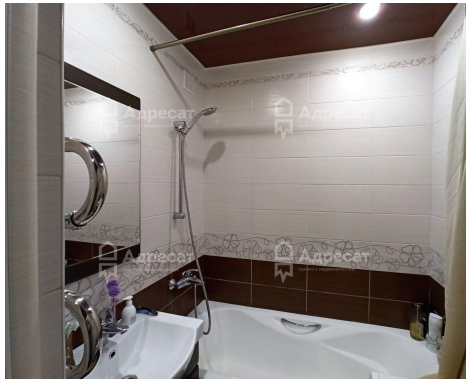
Количество комнат	2	Тип дома	кирпичный
Этаж	1	Этажей всего	14
Наличие балкона	да	Площадь жилая	29.00 кв. м
Площадь кухни	8.20 кв. м	Высота потолков	2.75 м