Сдать квартиру за 30 000 рублей на ул Нарвская, 10

Волгоградская область, Городской округ Волгоград, Волгоград, ул Нарвская, 10

30 000 Р в месяц

55.00 м^2	31.00 м^2	9.00 м^2	7 из 10
Общая	Жилая	Кухня	Этаж

Сдаётся 2-комнатная квартира, Нарвская ул., 55 Уютная двухкомнатная квартира в тихом, удобном районе. Адрес: ул. Нарвская, д. 10 Площадь: 55 кв.м. Планировка: две изолированные комнаты, кухня, совмещённый санузел. Вся необходимая техника (холодильник, плита, стиральная машина) Инфраструктура: рядом магазины, детские сад, удобный выезд на основные магистрали, остановки общественного транспорта. Стоимость аренды : 30 000 рублей + коммунальные платежи.

0 с 17.09.2025, обновлен 17.09.2025

Продавец: Собственник

Телефон: +79894371629

Характеристики

Количество комнат	2	Этаж	7
Этажей всего	10	Площадь жилая	31.00 кв. м
Площадь кухни	9.00 кв. м		

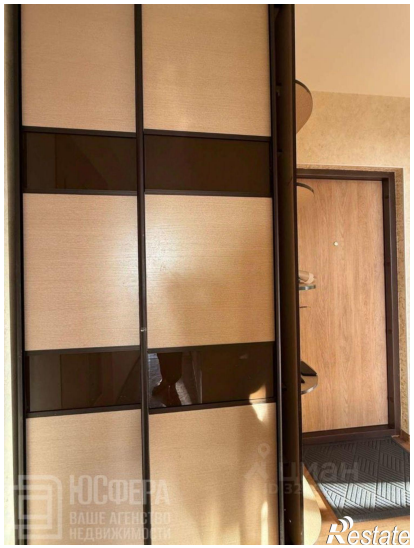

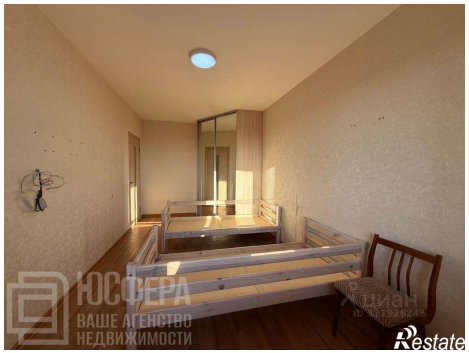

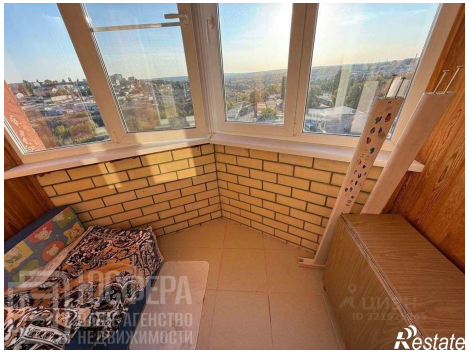
Restate

Restate