Купить квартиру за 5 500 000 рублей на Кузнецкая улица, 71

Волгоградская область, Волгоград, Кузнецкая улица, 71

5 500 000 Р
94 828Р за м^2

58.00 м^2	6.00 м^2	1 из 5
Общая	Кухня	Этаж

Продается 3-к. квартира в Ворошиловском районе! Отличная локация! Квартира расположена на 1 этаже 5 этажного дома 1973 г. постройки по адресу: ул. Кузнецкая, д. 71. Квартира не угловая, очень теплая, двухсторонняя: окна из кухни и из двух комнат выходят во двор, из одной комнаты на улицу. Общая площадь — 58 кв. м, жилая — 37 кв. м., кухня 6,0 кв. м. Санузел совмещённый. Есть кладовая. Эта квартира - хороший вариант как для личных, так и для инвестиционных целей. Чистый подъезд, чистый и уютный двор, хорошие и спокойные соседи. Во дворе есть парковка. Комфортная транспортная развязка: выезд на ул. Череповецкая. Рядом улицы: Елисеева, Елецкая, Социалистическая, Профсоюзная, Милиционера Буханцева. В шаговой доступности остановки общественного транспорта, новая школа: № 123, лицей № 11, детские сады: № 25 и № 337, магазины, пункты выдачи маркетплейсов, ул. Елецкая, где находится Казанский собор, есть почта, рынок, поликлиника и магазины. Условия сделки: 1 совершеннолетний собственник. Обременений нет. Все документы готовы к максимально быстрой сделке! Звоните, записывайтесь на просмотр! Ипотека без первоначального взноса на выгодных условиях от ведущих банков! Юридическое сопровождения сделки «под ключ» - 100% безопасность - опыт 26 лет! Хотите ...

0 с 16.07.2025, обновлен 16.07.2025

Продавец: Юкало Сергей

Телефон: +79696513501

Характеристики
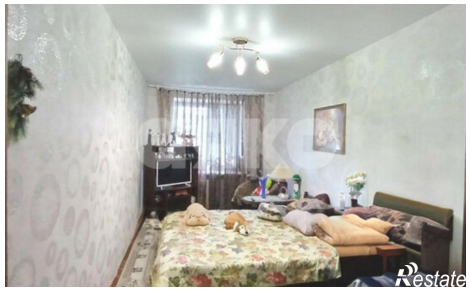
Количество комнат	3	Этаж	1
Этажей всего	5	Площадь кухни	6.00 кв. м