Сдать квартиру за 19 000 рублей на ул им. маршала Толбухина, 10

Волгоградская область, Городской округ Волгоград, Волгоград, ул им. маршала Толбухина, 10

19 000 Р в месяц

33.00 м^2	19.00 м^2	8.00 м^2	3 из 4
Общая	Жилая	Кухня	Этаж

Железная дверь Шифоньер Тумба Трельяж Холодильник Кровать Кресло Стиральная машина Газовая плита Право собственности: собственник Сдается на длительный срок. 17000р.+свет Коммунальные услуги включены

16 с 15.07.2025, обновлен 15.07.2025

Продавец: Собственник

Телефон: +79016373499

Характеристики
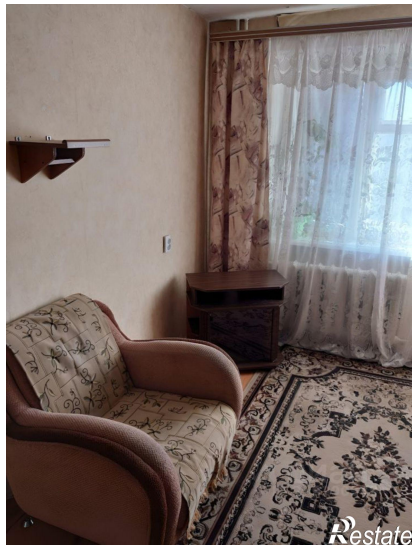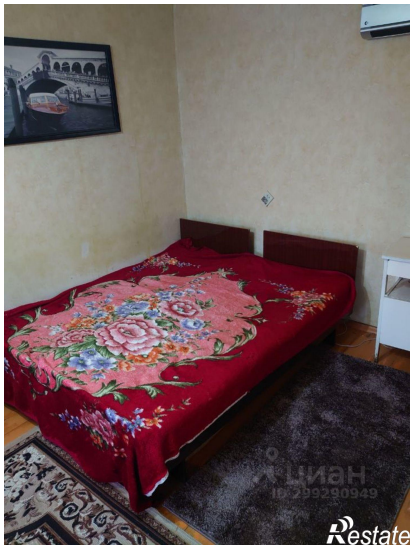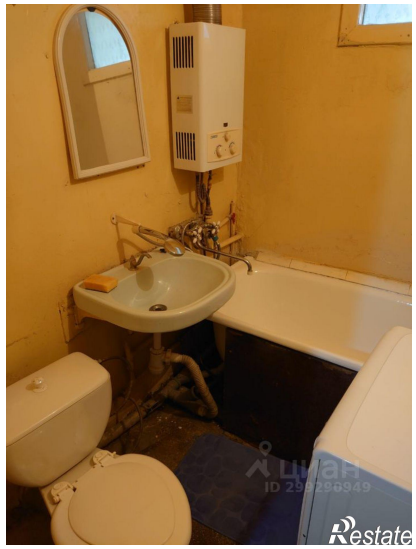
Количество комнат	1	Тип дома	кирпичный
Этаж	3	Этажей всего	4
Площадь жилая	19.00 кв. м	Площадь кухни	8.00 кв. м