Купить квартиру за 2 999 000 рублей на улица Быкова, 11

Волгоградская область, Волгоград, улица Быкова, 11

2 999 000 Р
68 159Р за м^2

44.00 м^2	30.00 м^2	6.00 м^2	3 из 5
Общая	Жилая	Кухня	Этаж

В Тракторозаводском районе продается 2 комнатная квартира в кирпичном доме по ул. Быкова д.11 (ост. Кинотеатр Старт по 2 продольной и школа 12 по 1 продольной Год постройки дома 1970 год Квартира очень тёплая Комнаты раздельные С/ у раздельный Общая площадь - 44,6 кв.м. Жилая площадь - 30 кв.м. Кухня. - 6 кв.м. Автовладельцев порадует свободные места возле дома в любое время суток. Рядом с домом д/с 177,195 и 276, школа 3,86 и гимназия 12, а также бассейн, футбольное поле, зал гимнастики, детский кружки и клубы. В пешей доступности продуктовые магазины, косметики и бытовой химии, а также Ozon, Wildberries , все для комфортного проживания. 2 взрослых собственника , более 5 лет, ЧИСТАЯ ПРОДАЖА , документы готовы к сделке. Объект 1-310354

0 с 14.07.2025, обновлен 14.07.2025

Продавец: Собственник

Телефон: +79178414474

Характеристики

Количество комнат	2	Этаж	3
Этажей всего	5	Площадь жилая	30.00 кв. м
Площадь кухни	6.00 кв. м		
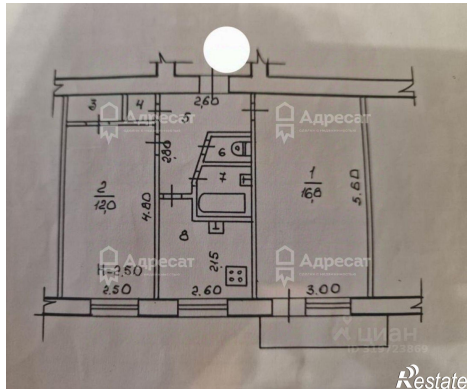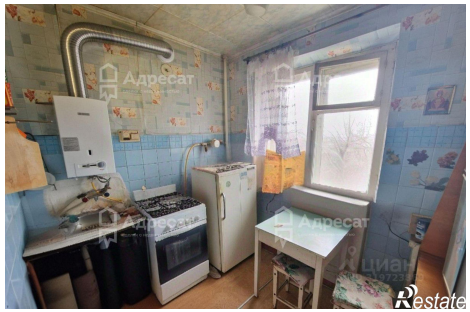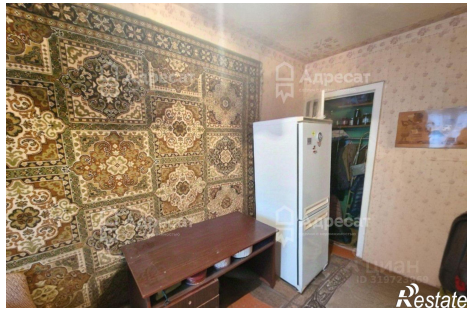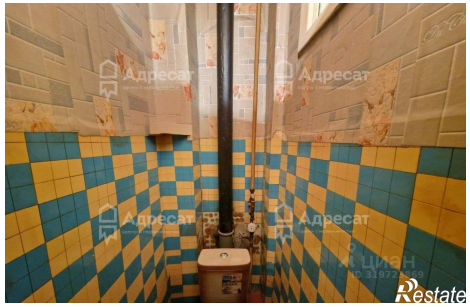
https://volgograd.restate.ru/obj/prodazha-dvuhkomnatnoy-kvartiri-ulica-bykova-11-18232288779/