Сдать квартиру за 22 000 рублей на ул им. маршала Еременко, 108

Волгоградская область, Городской округ Волгоград, Волгоград, ул им. маршала Еременко, 108

22 000 Р в месяц

32.00 м^2	18.00 м^2	6.00 м^2	4 из 9
Общая	Жилая	Кухня	Этаж

Квартира в отличном состоянии, сдается на длительный срок. Первый раз в аренде, частично после ремонта. Имеется необходимая мебель и техника. отдельно оплачиваются коммунальные платежи, около 2500 летом и 4000 зимой. Подробная информация по телефону. Уважаемые арендаторы! Для удобства и оперативности при общении, просим сразу указывать полный состав будущих жильцов, предполагаемый срок аренды, а также все интересующие вас вопросы. Пока объявление активно, квартира доступна для аренды! Если не удалось дозвониться, пожалуйста, отправьте SMS с вашими контактными данными. Объект 1-315504

1 с 14.07.2025, обновлен 14.07.2025

Продавец: Собственник

Телефон: +79884902605

Характеристики
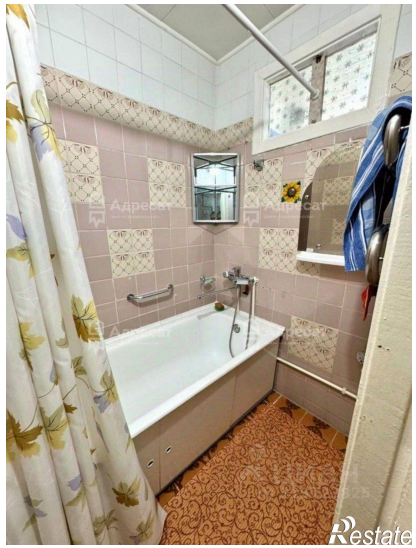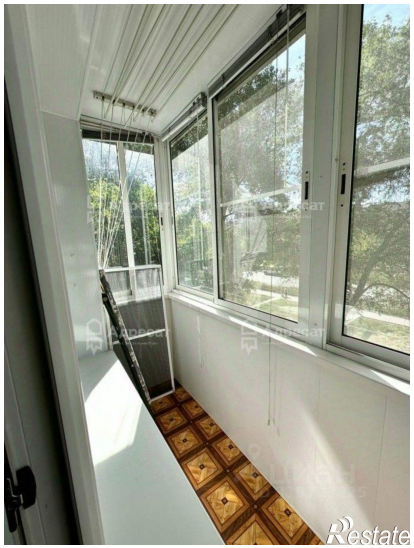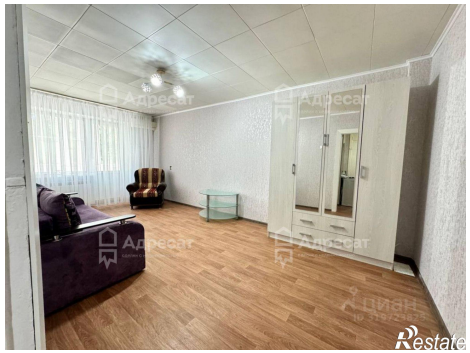
Количество комнат	1	Этаж	4
Этажей всего	9	Площадь жилая	18.00 кв. м
Площадь кухни	6.00 кв. м