Купить квартиру за 4 300 000 рублей на улица Одоевского, 57

Волгоградская область, Волгоград, улица Одоевского, 57

4 300 000 Р
100 000Р за м^2

43.00 м^2	29.60 м^2	9.00 м^2	1 из 5
Общая	Жилая	Кухня	Этаж

Арт. 110228966 Продается уютная 2-комнатная квартира улучшенной планировки! Предлагаем вашему вниманию просторную и светлую квартиру с общей площадью 43,6 м² (жилая — 30,0 м², кухня — 9,0 м²), идеально подходящую для комфортной жизни. Основные преимущества: Раздельные комнаты: 16 и 14 м² — удобно для семьи или работы из дома. Хорошее состояние: пластиковые окна, застекленная лоджия, качественные межкомнатные двери, просторный сан.узел. В комплекте при продаже: кухонный гарнитур. Тепло и уютно: квартира не угловая, окна выходят о двор. Тихий район: собственный зеленый и ухоженный двор, спокойная атмосфера. Удобное расположение: остановка 107 школа , рядом улицы 64-й Армии,Быстрова. Условия продажи: Подходит под ипотеку Общая площадь указана без учета лоджии. Хотите продать свою квартиру быстро и выгодно? Мы выкупим вашу недвижимость всего за 3 дня! Получите задаток уже сегодня и спокойно готовьтесь к переезду в новую квартиру. Гарантируем безопасность сделки — более 10 лет успешной работы без единого спора! Звоните прямо сейчас, чтобы узнать подробности и записаться на просмотр! Ваш новый дом ждет вас!

2 с 13.07.2025, обновлен 13.07.2025

Продавец: Собственник

Телефон: +79881921876

Характеристики
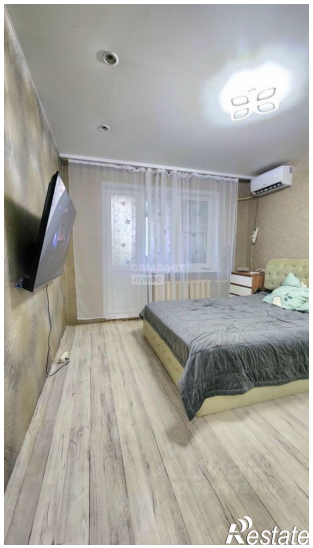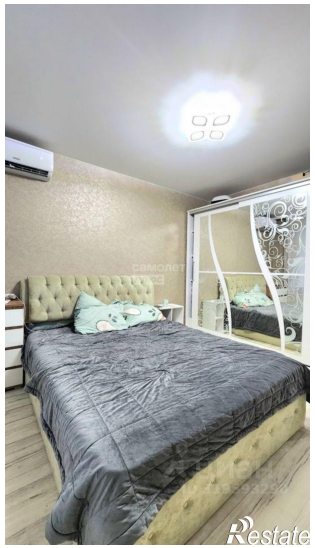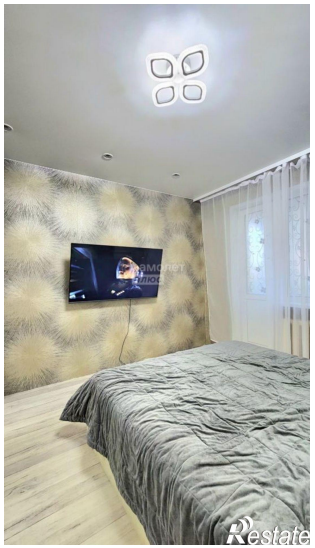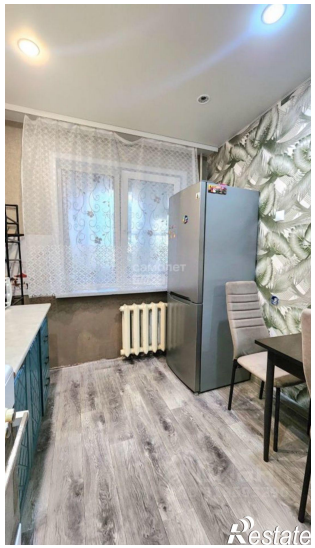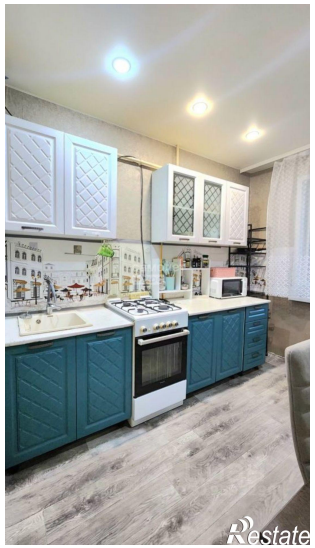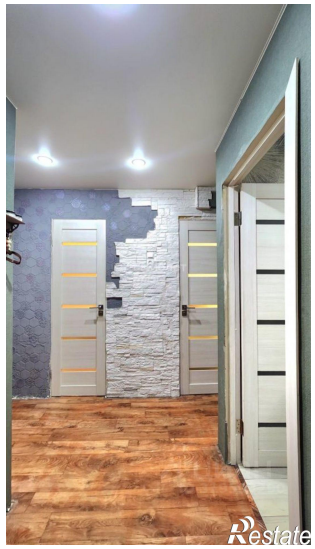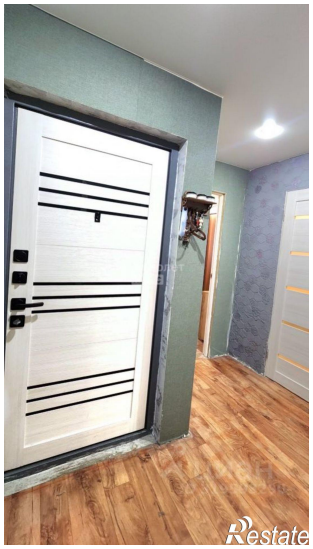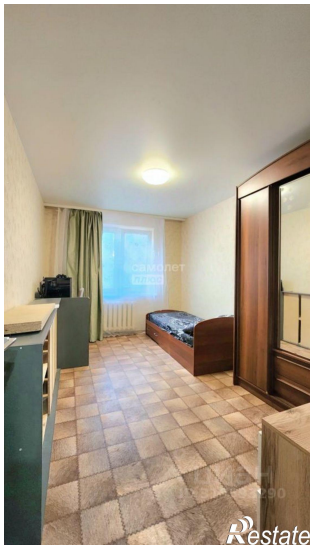
Количество комнат	2	Тип дома	панельный
Этаж	1	Этажей всего	5
Площадь жилая	29.60 кв. м	Площадь комнат	16.00 кв. м
Площадь кухни	9.00 кв. м