Купить квартиру за 7 500 000 рублей на ул. Ткачева, д.11

Волгоградская область, Городской округ Волгоград, Волгоград, ул. Ткачева, д.11

7 500 000 Р
129 983Р за м^2

57.70 м^2	35.70 м^2	7.10 м^2	4 из 9
Общая	Жилая	Кухня	Этаж

Представляем вашему вниманию уютную трехкомнатную квартиру в центре Волгограда, расположенная на четвертом этаже девятиэтажного кирпичного дома. Квартира теплая, не угловая, с отличным ремонтом и готовностью к заселению. Характеристики объекта: - Общая площадь: 57,7 кв.м - Жилая площадь: 35,7 кв.м - Кухня: 7,1 кв.м - Просторная застекленная лоджия, - Совмещенный санузел, - Полностью заменена электропроводка (медь) - Пластиковые стеклопакеты во всех помещениях Дополнительные преимущества: - В подъезде установлен новый лифт, - Развитая инфраструктура района: школы, детские сады, магазины и остановка общественного транспорта в шаговой доступности Квартира находится в отличном состоянии – идеальный вариант для комфортной жизни в центре города. Показ по предварительной договоренности. Объект №1-51063

0 с 12.07.2025, обновлен 23.08.2025

Продавец: Адресат

Телефон: +7 (917) 338 25 12

Характеристики

Количество комнат	3	Тип дома	кирпичный
Этаж	4	Этажей всего	9
Наличие балкона	да	Площадь жилая	35.70 кв. м
Площадь кухни	7.10 кв. м	Высота потолков	2.60 м
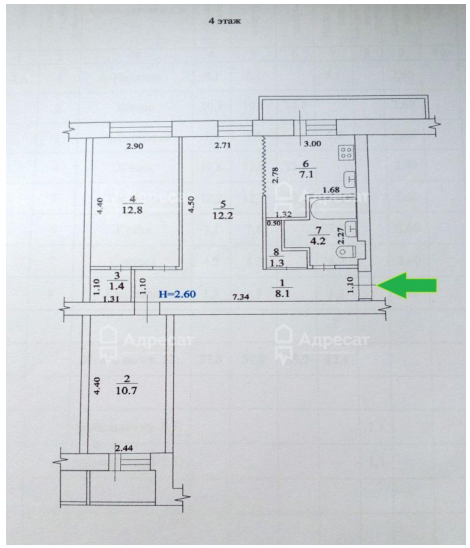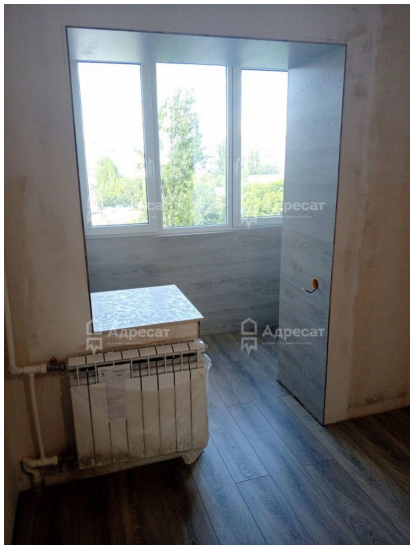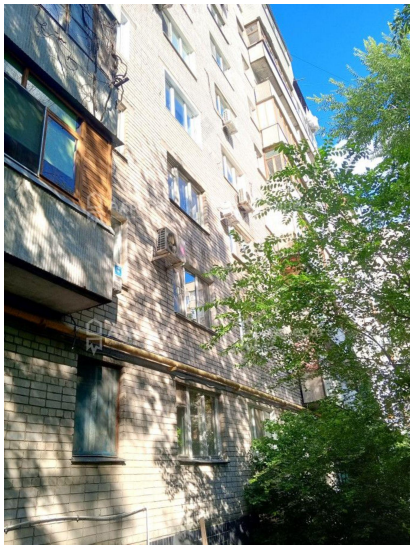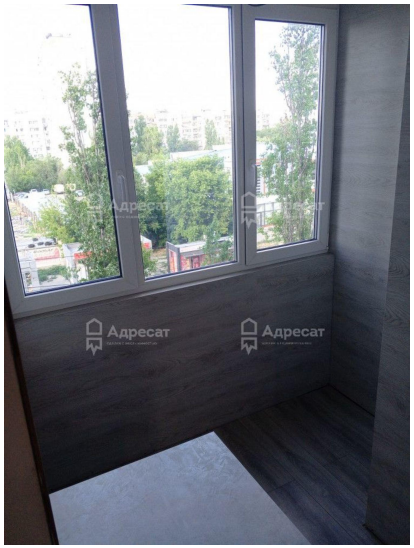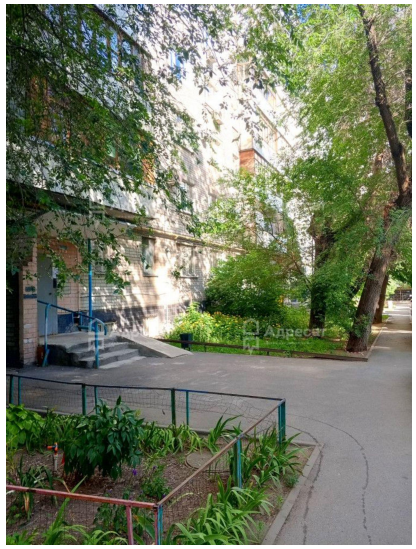
https://volgograd.restate.ru/obj/prodazha-kvartiri-ul-tkacheva-d-11-18232276858/