Купить квартиру за 7 090 000 рублей на ул им. Тулака, 2/1

Волгоградская область, Городской округ Волгоград, Волгоград, ул им. Тулака, 2/1

7 090 000 Р
105 821Р за м^2

67.00 м^2	45.20 м^2	8.00 м^2	4 из 10
Общая	Жилая	Кухня	Этаж

Арт. 93663514 ОТЛИЧНОЕ ПРЕДЛОЖЕНИЕ! Продается 3-к квартира по адресу: ул.Тулака 2 в кирпичном и очень теплом доме 1980 года постройки. — О КВАРТИРЕ: Квартира светлая, из окон которой открывается роскошный вид на Волгу! В квартире выполнен ремонт в 2010 году , стены окрашены, медная электропроводка. Лоджия остеклена. Данный объект ждет хозяев для реализации новых проектов по ремонту, и дальнейшей счастливой жизни в нем! — ОБ ИНФРАСТРУКТУРЕ: В шаговой доступности: сетевые магазины, остановка общественного транспорта Оптово-строительный рынок на Тулака , в 5 минутах ходьбы школа 93, ЦРР 13, строительная база Тулака , различные мед.учреждения, другие объекты инфраструктуры. — О СДЕЛКЕ: 1 взрослый собственник!!! Обременений по квартире нет, подходит под ипотеку и различные виды сертификатов. Помощь в получении ипотеки в том числе по программе субсидирования. Возможность оформить по субсидированной ставке от 14.5 % Звоните!!! Оперативный показ в любое удобное время!

0 с 11.07.2025, обновлен 11.07.2025

Продавец: Собственник

Телефон: +79881920080

Характеристики

Количество комнат	3	Тип дома	кирпичный
Этаж	4	Этажей всего	10
Площадь жилая	45.20 кв. м	Площадь комнат	14.00 кв. м
Площадь кухни	8.00 кв. м		

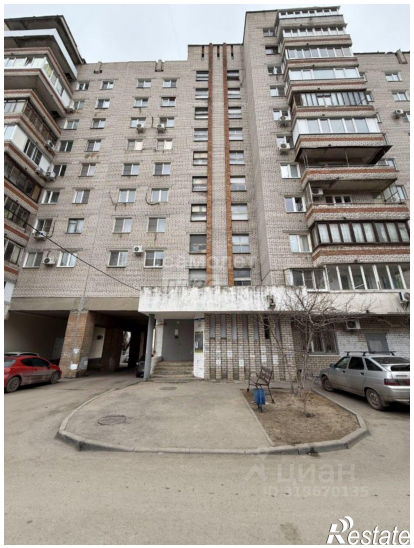
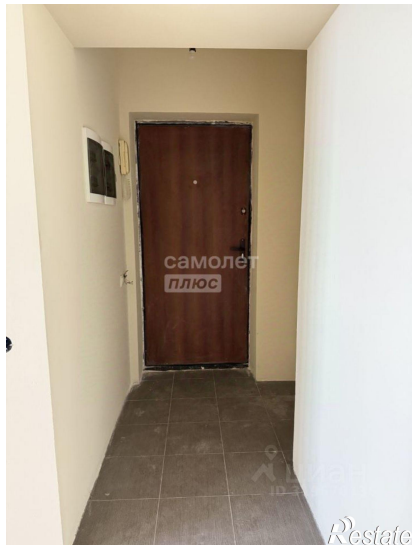

Restate