Купить квартиру за 2 600 000 рублей на Льговская улица, 16

Волгоградская область, Волгоград, Льговская улица, 16

2 600 000 Р
81 250Р за м^2

32.00 м^2	7.00 м^2	2 из 5
Общая	Кухня	Этаж

Продается уютная однокомнатная квартира в Волгограде на Льговской улице, 16. Общая площадь 32 кв. м, жилая площадь 17,4 кв. м, кухня 7 кв. м. Квартира расположена на шикарнейшем 2 этаже 5-этажного панельного дома, построенного в 1969 году. Высота потолков 2,6 метра. В квартире сделан косметический ремонт, что позволяет сразу заехать и жить. Просторная и светлая комната, окна выходят на улицу. Кухня достаточно большая, чтобы разместить обеденный стол. Санузел совмещенный, что удобно для современных условий. Дом находится в отличном состоянии, с чистыми подъездами, чистой и ухоженной дворовой территорией! В шаговой доступности от дома есть всё необходимое для комфортной жизни: школы, детские сады, клиники и магазины. Хорошая транспортная доступность, рядом есть остановки общественного транспорта, поэтому вы быстро доберетесь до любой точки города. Продажа осуществляется по договору купли-продажи, без обременений. Возможна ипотека. Не упустите шанс стать владельцем этой замечательной квартиры! Звоните и записывайтесь на просмотр. Мы будем рады ответить на все ваши вопросы!

0 с 07.07.2025, обновлен 07.07.2025

Продавец: Мартынов Антон Сергеевич

Телефон: +79696514952

Характеристики

Количество комнат	1	Этаж	2
Этажей всего	5	Площадь кухни	7.00 кв. м
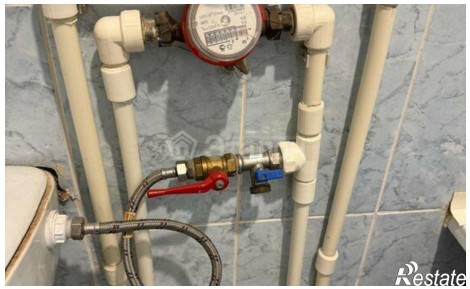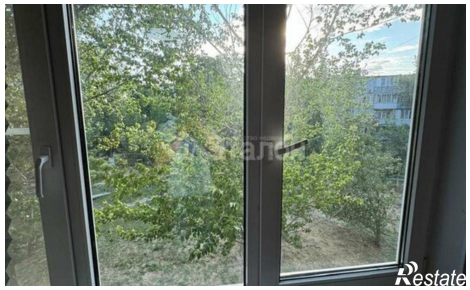
https://volgograd.restate.ru/obj/prodazha-odnokomnatnoy-kvartiri-lgovskaya-ulica-16-18232249425/