Купить квартиру за 8 590 000 рублей на ул им. Покрышкина, 3

Волгоградская область, Городской округ Волгоград, Волгоград, ул им. Покрышкина, 3

8 590 000 Р
182 766Р за м^2

47.00 м^2	25.00 м^2	10.00 м^2	7 из 9
Общая	Жилая	Кухня	Этаж

1-к квартира по адресу: им. Расула Гамзатова ул, д. 11 в Дзержинском районе; Элитная планировка: общая 47.70 / жилая 25.00 / кухня 10.00 Квартира в отличном состоянии. Натяжные потолки. Пластиковые окна. На полу паркет. Большая гардеробная комната, санузел с хорошей сантехникой и тёплым полом. Есть застекленный пластиком балкон При продаже остается: кровать, диван, телевизор, кухонный гарнитур, стиральная машина, холодильник, компьютер Квартира не угловая, окна выходят на улицу с видом на ЦПКиО. С отличным месторасположением. Очень хорошая развязка, позволяющая беспрепятственно добраться в любой район города. Недалеко от дома, остановка общественного транспорта, автобус, маршрутки. В шаговой доступности вся инфраструктура: ледовый каток, бассейн, семейный парк с фонтанами, Макдональдс, Парк хаус, Оби, Мамаев Курган, большой больничный комплекс, Микрохирургия глаза. В стах метрах расположен большой, красивый ТЦ Мармелад. Отличная управляющая компания, чистые, тёплые подъезды, ухоженный двор. Очень низкие коммунальные платежи, за счёт своей собственной котельной. Условия продажи: чистая продажа. Остановка: ТЦ Мармелад, рядом проходит улица Покрышкина Объект 828216

0 с 05.07.2025, обновлен 05.07.2025

Продавец: Собственник

Телефон: +79019393401

Характеристики

Количество комнат	1	Тип дома	кирпично-монолитный
Этаж	7	Этажей всего	9
Площадь жилая	25.00 кв. м	Площадь комнат	25.00 кв. м
Площадь кухни	10.00 кв. м		

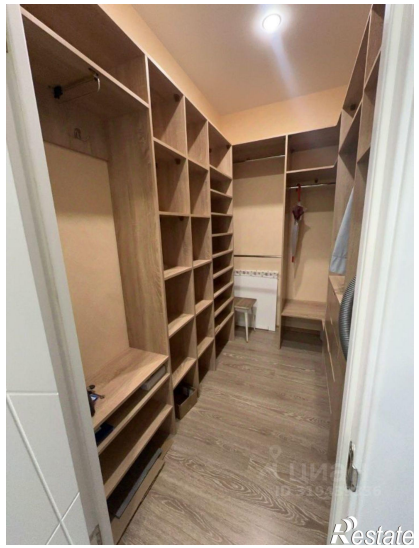

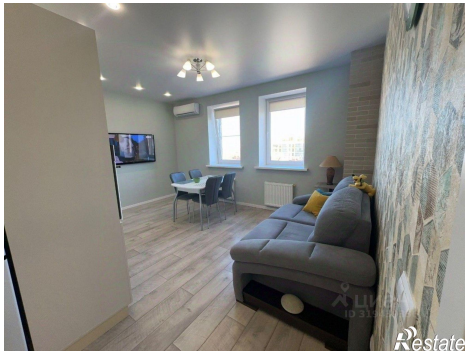
Restate

Restate