Купить квартиру за 12 500 000 рублей на проспект Маршала Жукова, 98Б

Волгоградская область, Волгоград, проспект Маршала Жукова, 98Б

12 500 000 Р
134 409Р за м^2

93.00 м^2	49.80 м^2	22.00 м^2	4 из 18
Общая	Жилая	Кухня	Этаж

2-к квартира по адресу: им маршала Г.К.Жукова пр-кт, д. 98Б в Дзержинском районе; Планировка: общая 93.30 / жилая 49.80 / кухня 22.80 Раздельные комнаты: 26.3 + 23.5 метров Квартира в хорошем состоянии. Натяжные потолки. Пластиковые окна. На полу ламинат. Установлены современные межкомнатные двери. Есть застекленная пластиком лоджия При продаже остается: кухонный гарнитур, две кровати, два дивана, шкаф, комод, холодильник Квартира разносторонняя и не угловая, окна выходят во двор на детскую и спортивную площадки и жилой массив. Современный кирпичный дом 2018 года постройки. Благоустроенный зеленый двор с детской и спортивной площадками. Удобное расположение: рядом остановки, магазины, новая школа, парк Условия продажи: чистая продажа, подходит под ипотеку. Остановка: Агентство Воздушных сообщений, рядом проходят улицы бульвар 30 летия Победы, Нагина Объект 890500

0 с 02.07.2025, обновлен 02.07.2025

Продавец: Собственник

Телефон: +79894371298

Характеристики

Количество комнат	2	Тип дома	кирпичный
Этаж	4	Этажей всего	18
Площадь жилая	49.80 кв. м	Площадь комнат	26.30 кв. м
Площадь кухни	22.00 кв. м		

https://volgograd.restate.ru/obj/prodazha-dvuhkomnatnoy-kvartiri-prospekt-marshala-zhukova-98b-18232190644/

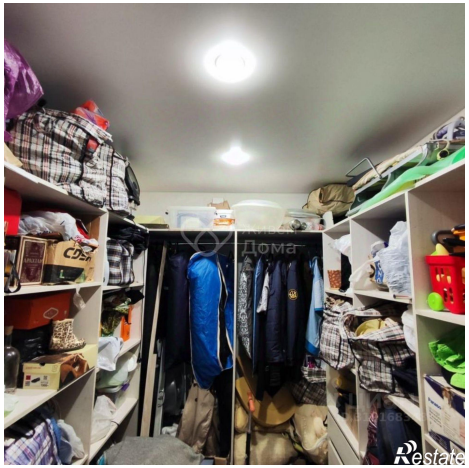
Restate

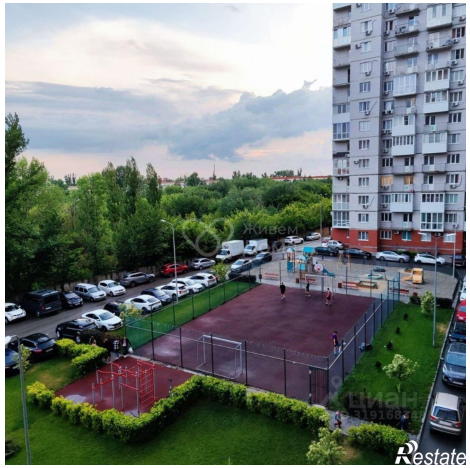
Restate