Купить квартиру за 4 100 000 рублей на улица 7-й Гвардейской Дивизии, 11

Волгоградская область, Волгоград, улица 7-й Гвардейской Дивизии, 11

4 100 000 Р
124 242Р за м^2

33.00 м^2	6.00 м^2	3 из 5
Общая	Кухня	Этаж

Арт. 108423607 Продается квартира в самом центре г. Волгограда. О КВАРТИРЕ: общая площадь 32 кв.м., комната 19 кв. м, кухня 5.8 кв.м., есть балкон, средний этаж Готовый вариант для проживания или инвестиции с последующей сдачей. В квартире выполнен косметический ремонт. О ДОМЕ: пятиэтажный кирпичный дом 1961 года постройки. ИНФРАСТРУКТУРА : отличное месторасположение, школы, д/с, остановки общественного транспорта, аптеки, магазины. О СОБСТВЕННИКЕ: один взрослый собственник, в собственности более 5 лет

0 с 01.07.2025, обновлен 01.07.2025

Продавец: Иванникова Юлия

Телефон: +79053942349

Характеристики
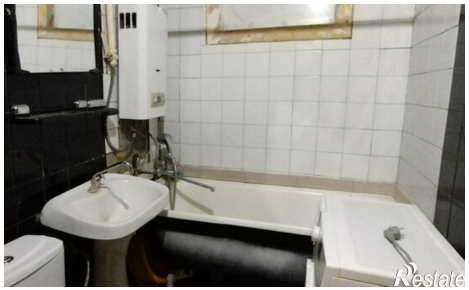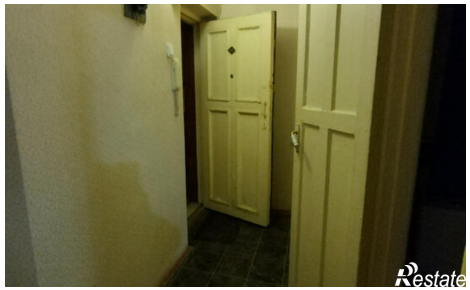
Количество комнат	1	Этаж	3
Этажей всего	5	Площадь кухни	6.00 кв. м