Купить квартиру за 4 700 000 рублей на улица Генерала Штеменко, 32

Волгоградская область, Волгоград, улица Генерала Штеменко, 32

4 700 000 Р
81 034Р за м^2

58.00 м^2	42.40 м^2	6.00 м^2	2 из 5
Общая	Жилая	Кухня	Этаж

Продаю 3х комнатную квартиру, улица Штеменко 32. -2 этаж 5 этажного дома - метраж квартиры 58.9/42.4/6 - балкон застеклен, евро окна - рядом все необходимое для проживания - транспорт, магазины, школа, садик , рынок. - чистая продажа.

0 с 01.07.2025, обновлен 01.07.2025

Продавец: Собственник

Телефон: +79880211590

Характеристики

Количество комнат	3	Тип дома	монолитный
Этаж	2	Этажей всего	5
Площадь жилая	42.40 кв. м	Площадь кухни	6.00 кв. м

https://volgograd.restate.ru/obj/prodazha-tryohkomnatnoy-kvartiri-ulica-generala-shtemenko-32-18232156310/

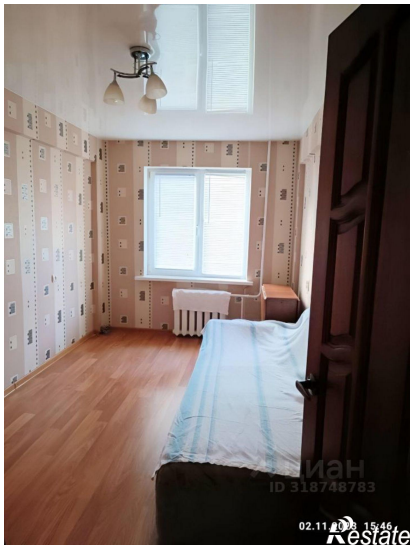

ЦИАН
ID 318748783
02.11.2023 15:47
Restate

ЦИАН
ID 318748783
02.11.2023 15:47
Restate