Купить квартиру за 5 500 000 рублей на улица 8-й Воздушной Армии, 47Б

Волгоградская область, Волгоград, улица 8-й Воздушной Армии, 47Б

5 500 000 Р
82 090Р за м^2

67.00 м^2	8.00 м^2	9 из 9
Общая	Кухня	Этаж

3-к квартира по адресу: 8-й Воздушной Армии ул, д. 47б в Дзержинском районе;Улучшенная планировка: общая 64.20 / жилая 40.30 / кухня 8.00Раздельные комнаты: 16.9 + 13.1 + 10.3 метров.Квартира в хорошем состоянии. Пластиковые окна. На полу линолеум. Раздельный санузел. Есть 2 застекленных лоджии.При продаже остается: по договоренности.Квартира разносторонняя и не угловая, окна выходят во двор и за дом.Рядом находятся супермаркеты, аптеки. В пешей доступности школа, детские сады, поликлиника.Условия продажи: 1 собственник, чистая продажа, подходит под ипотеку.Остановка: 8 Воздушной. Рядом проходят улицы: Симонова, 30-летия Победы, Землячки, Космонавтов.Объект №901616

0 с 01.07.2025, обновлен 01.07.2025

Продавец: Алексей

Телефон: +79377267660

Характеристики

Количество комнат	3	Этаж	9
Этажей всего	9	Площадь кухни	8.00 кв. м
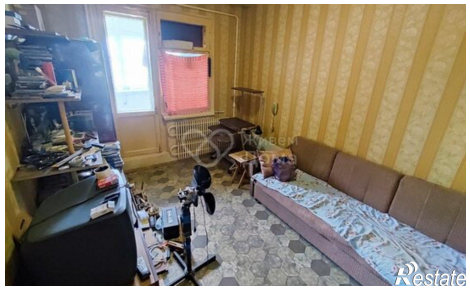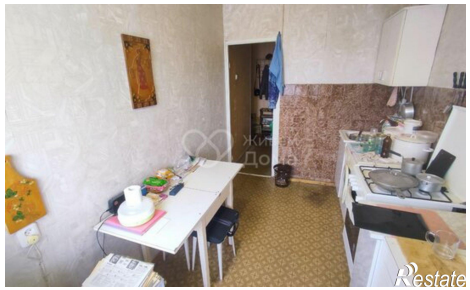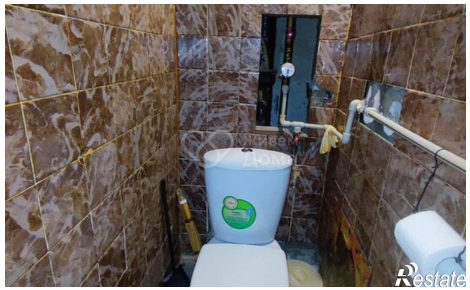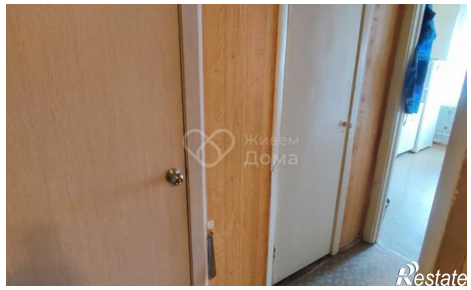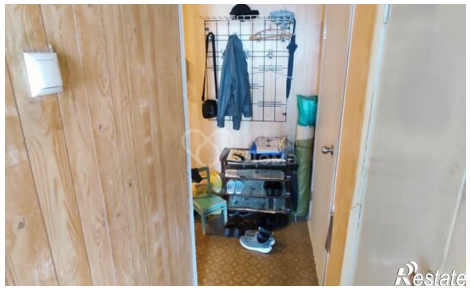
https://volgograd.restate.ru/obj/prodazha-tryohkomnatnoy-kvartiri-ulica-8-y-vozdushnoy-armii-47b-18232150570/