Купить квартиру за 9 500 000 рублей на ул. им. маршала Еременко, д.44

Волгоградская область, Городской округ Волгоград, Волгоград, ул. им. маршала Еременко, д.44

9 500 000 Р
127 005Р за м^2

74.80 м^2	43.30 м^2	11.70 м^2	2 из 10
Общая	Жилая	Кухня	Этаж

Продается просторная 2х-комнатная квартира в Краснооктябрьском районе! Расположена на 2-ом этаже 10-и этажного дома, что гарантирует доступность и удобство эксплуатации! Рядом улицы: Маршала Еременко, имени Менделеева, 39-й Гвардейской Дивизии. Квартира общей площадью – 74,8 кв.м., обладает удобной планировкой. Жилая комната – 26 кв.м. Жилая комната – 17,3 кв.м. Кухня – 11,7 кв.м. Две застеклённые лоджии! Состояние квартиры отличное, всё сделано с любовью и заботой! Это уютное и комфортное жилье, идеально подходящее для проживания! Установлены пластиковые окна, подвесные двухуровневые потолки, выровненные стены, современные и качественные межкомнатные и входная двери — квартира готова к заселению без дополнительных вложений! На полу ламинат и керамогранитная плитка, стены в санузле –современный кафель. Сантехника и трубы заменены, проводка новая — всё для вашего комфорта и безопасности. Квартира находится в развитом районе, где созданы все условия для комфортной жизни. В шаговой доступности расположены остановки общественного транспорта, учебные заведения (школа №49 и №5), детские сады, медицинские учреждения, магазины и другие объекты инфраструктуры. Двор оборудован парковочной зоной, детской площадкой, что делает проживание еще более удобным. Квартира обладает всеми необходимыми ...

0 с 28.06.2025, обновлен 12.07.2025

Продавец: Адресат

Телефон: +7 (917) 338 74 95

Характеристики
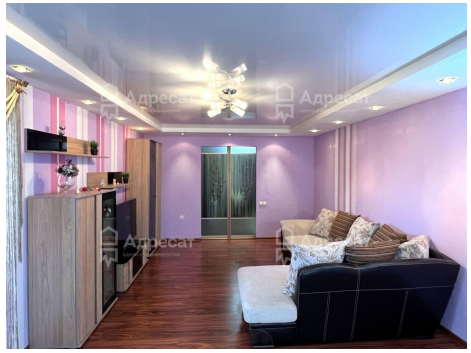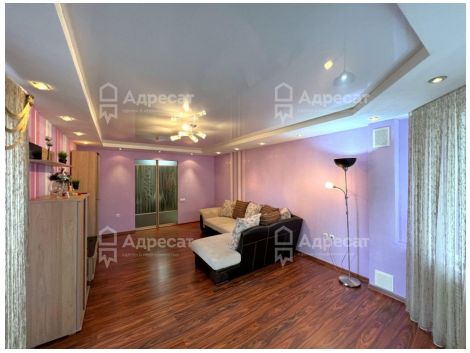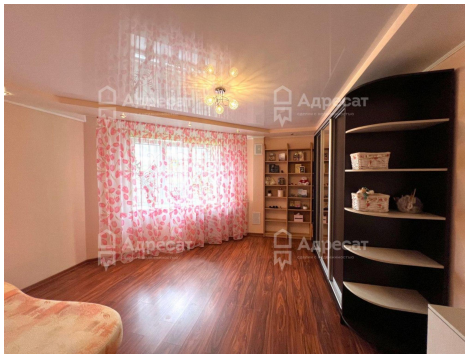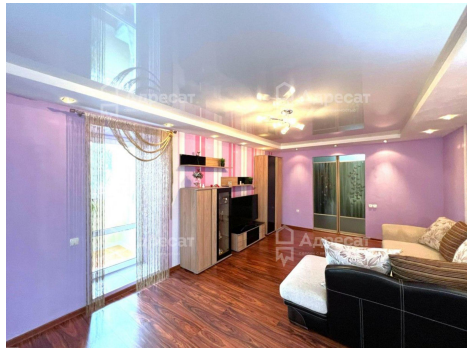
Количество комнат	2	Тип дома	кирпичный
Этаж	2	Этажей всего	10
Наличие балкона	да	Площадь жилая	43.30 кв. м
Площадь кухни	11.70 кв. м	Высота потолков	2.55 м