Купить квартиру за 4 570 000 рублей на ул Новодвинская, 54

Волгоградская область, Городской округ Волгоград, Волгоград, ул Новодвинская, 54

4 570 000 Р
97 234Р за м^2

47.00 м^2	27.00 м^2	6.00 м^2	3 из 9
Общая	Жилая	Кухня	Этаж

Продается двухкомнатная квартира в самом центре динамичной жизни, в кирпичном доме, словно укрытом от суеты. Описание квартиры: Общая площадь в 47.20 кв.м словно приглашает вас к новым свершениям. Приветливые окна, выходящие на улицу, наполняют комнаты солнечным светом, а свежий воздух дарит ощущение свободы. Жилая площадь в 27.00 кв.м это идеальное пространство для создания вашего личного оазиса. Просторная кухня в 6.60 кв.м станет местом для кулинарных экспериментов и душевных посиделок с близкими. Раздельный санузел и современные батареи добавляют удобства в повседневную жизнь. Инфраструктура и транспорт: Расположение квартиры это настоящая находка! В шаговой доступности остановки общественного транспорта. Рядом Качинский рынок с его яркими красками и ароматами, а также Технологический колледж, что делает этот район особенно привлекательным для студентов и молодых специалистов. Удобства: Уютное спальное место, просторный шкаф-купе для хранения всех ваших сокровищ и кладовая, которая станет настоящим помощником в организации пространства. А просторная лоджия это идеальное место для утреннего чаепития, где можно наслаждаться теплом первых лучей солнца и планировать день. Идеально для: Эта квартира станет не только вашим домом, но и надежным вложением идеальным вариантом как для ...

0 с 17.06.2025, обновлен 17.06.2025

Продавец: Собственник

Телефон: +79178409048

Характеристики
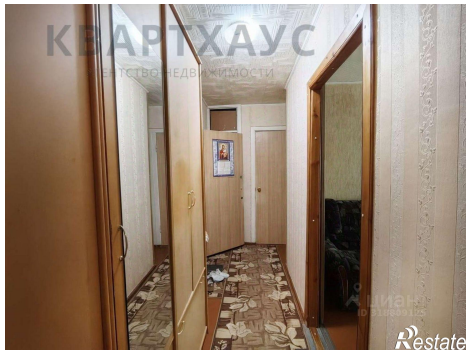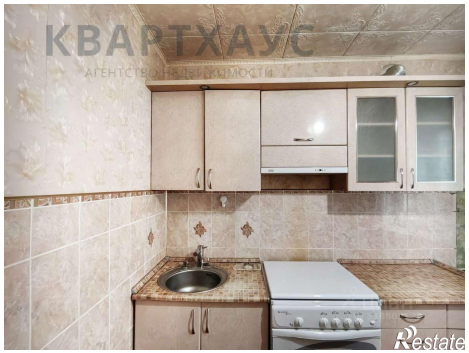
Количество комнат	2	Тип дома	кирпичный
Этаж	3	Этажей всего	9
Площадь жилая	27.00 кв. м	Площадь кухни	6.00 кв. м