Купить квартиру за 13 000 000 рублей на пр-кт им. Маршала Советского Союза Г.К. Жукова, 98б

Волгоградская область, Городской округ Волгоград, Волгоград, пр-кт им. Маршала Советского Союза Г.К. Жукова, 98б

13 000 000 Р
139 785Р за м^2

93.00 м^2	24.00 м^2	4 из 17
Общая	Кухня	Этаж

Продам 2-комнатную квартиру с кухней -столовой 93 кв. Благоустроенный район, рядом школы, несколько детских садов. Во дворе благоустроенная детская площадка. В доме всегда тепло. Собственник

0 с 14.06.2025, обновлен 14.06.2025

Продавец: Собственник

Телефон: +79881921078

Характеристики
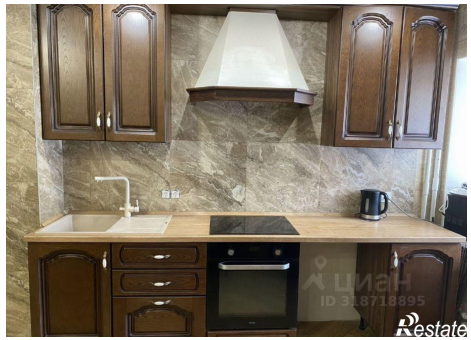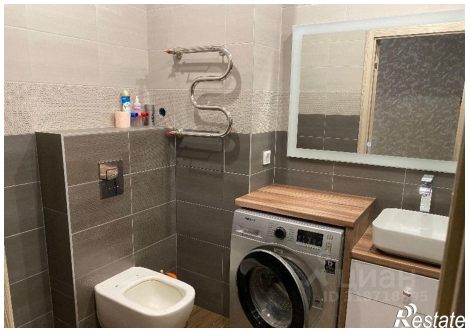
Количество комнат	2	Тип дома	кирпичный
Этаж	4	Этажей всего	17
Площадь кухни	24.00 кв. м