Купить квартиру за 6 450 000 рублей на бульвар Энгельса, 23

Волгоградская область, Волгоград, бульвар Энгельса, 23

6 450 000 Р
94 853Р за м^2

68.00 м^2	42.60 м^2	7.00 м^2	5 из 9
Общая	Жилая	Кухня	Этаж

Продается уютная трехкомнатная квартира в Волгограде на бульваре Энгельса, дом 23. Общая площадь квартиры составляет 68 кв. м, жилая — 42.6 кв. м, а площадь кухни — 7.5 кв. м. Квартира находится на 5 этаже 9-этажного кирпичного дома, построенного в 1980 году. Высота потолков — 2.75 метра. Окна выходят на улицу и во двор, что обеспечивает хороший уровень освещенности. В квартире сделан косметический ремонт. Просторные комнаты позволяют удобно разместить мебель и бытовую технику. На кухне достаточно места для комфортной готовки. В квартире есть отдельный санузел, лоджия и балкон, что добавляет дополнительное пространство для хранения или отдыха. Дом в хорошем состоянии, есть пассажирский лифт и мусоропровод, что делает проживание более удобным. Для владельцев автомобилей предусмотрена наземная парковка. Район, в котором расположена квартира, обладает развитой инфраструктурой. В пешей доступности находятся школы, детские сады, клиники и магазины. Хорошая транспортная доступность позволяет быстро добраться до других районов города. Сделка осуществляется по договору купли-продажи, возможна ипотека. Квартира без обременений и готова к сделке. Приглашаем вас на просмотр, чтобы оценить все преимущества этой квартиры. Записывайтесь на удобное время, будем рады ответить на все ваши вопросы ...

0 с 12.06.2025, обновлен 12.06.2025

Продавец: Собственник

Телефон: +79881922473

Характеристики

Количество комнат	3	Тип дома	кирпичный
Этаж	5	Этажей всего	9
Площадь жилая	42.60 кв. м	Площадь кухни	7.00 кв. м

https://volgograd.restate.ru/obj/prodazha-tryohkomnatnoy-kvartiri-bulvar-e-ngelsa-23-18232085596/

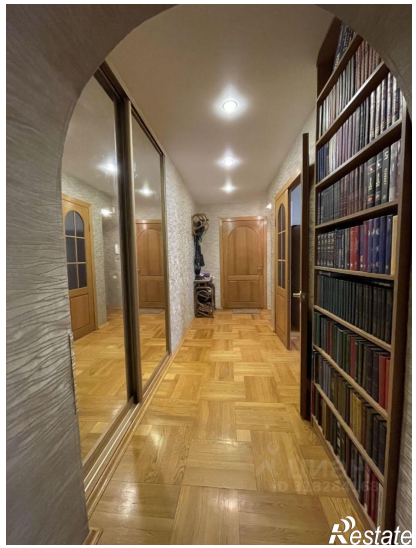
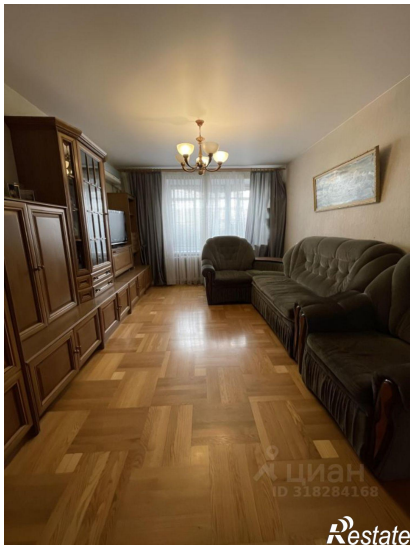

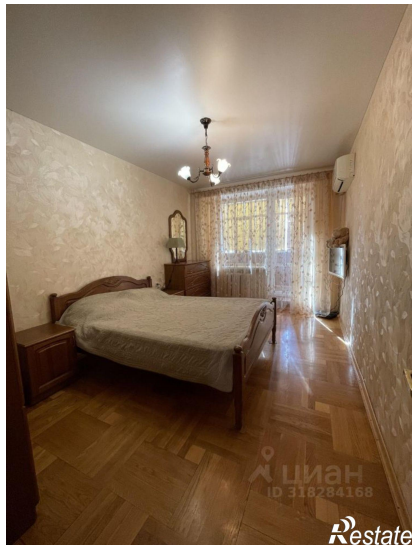

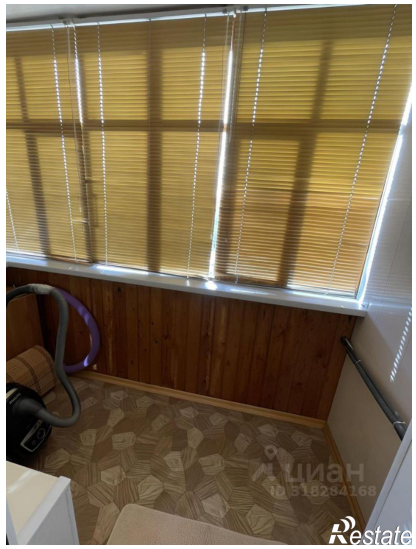

Restate

Restate