Купить квартиру за 5 250 000 рублей на ул им. Базарова, 12

Волгоградская область, Городской округ Волгоград, Волгоград, ул им. Базарова, 12

5 250 000 Р
134 615Р за м^2

39.00 м^2	19.80 м^2	11.00 м^2	4 из 5
Общая	Жилая	Кухня	Этаж

Уютная 1-комнатная квартира с современным ремонтом в ЖК Олежкина Слобода ** Район: Краснооктябрьский, ул. Базарова **Дом:** 5-этажный, 4-й этаж, современные технологии строительства **Площадь:** 39,5 м² (жилая 19,8 м², кухня 11 м²) **Санузел:** совмещенный **Окна:** на спокойную сторону свет и тишина **Ремонт:** свежий, стильный, готов к заселению **Почему вам понравится эта квартира?** **Удобная планировка** продуманное пространство для комфортной жизни **Современная отделка** линолеум, новая сантехника, кухонный гарнитур в подарок **Развитая инфраструктура** магазины, рынки, транспорт (включая скоростной трамвай), школы и сады рядом **Отличная транспортная доступность** близко пр-т Ленина, ул. Кубинская, Рихарда Зорге **Гибкие условия покупки** ипотека, материнский капитал, торг уместен **Идеальный вариант для:** - Молодой семьи с детьми - Инвесторов (выгодное вложение!) **Звоните прямо сейчас! Не упустите шанс купить уютное жилье в популярном районе!** *(Возможен просмотр в удобное для вас время.)* Объект 1-315837

0 с 11.06.2025, обновлен 11.06.2025

Продавец: Собственник

Телефон: +79178414474

Характеристики
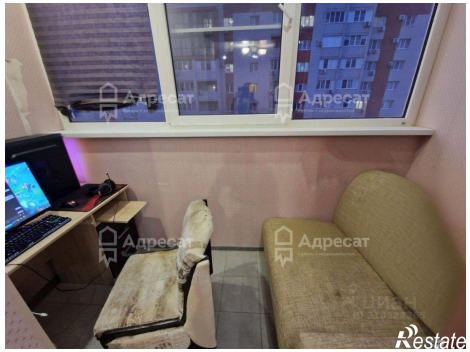
Количество комнат	1	Этаж	4
Этажей всего	5	Площадь жилая	19.80 кв. м
Площадь кухни	11.00 кв. м