Сдать квартиру за 27 000 рублей на улица Чуйкова, 55

Волгоградская область, Волгоград, улица Чуйкова, 55

27 000 Р в месяц

65.00 м^2	22.00 м^2	11.00 м^2	14 из 22
Общая	Жилая	Кухня	Этаж

Однушка в хорошем состоянии от собственника Свежий ремонт, большая кровать, рабочее место, надёжная техника Остановка в 3 минутах, рядом супермаркеты Сдаю лично, без агентов Можно с животным — если воспитанный :)

0 с 05.06.2025, обновлен 05.06.2025

Продавец: Собственник

Телефон: +79179650798

Характеристики

Количество комнат	1	Этаж	14
Этажей всего	22	Площадь жилая	22.00 кв. м
Площадь кухни	11.00 кв. м		
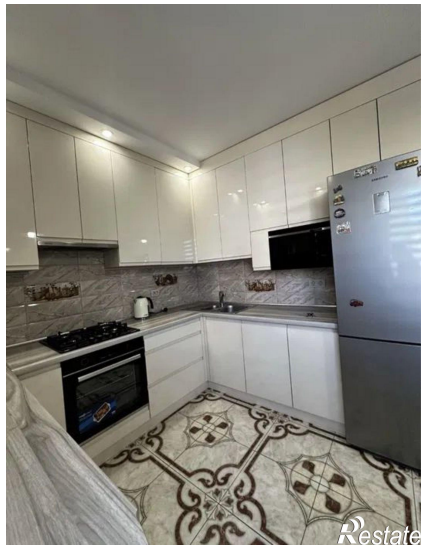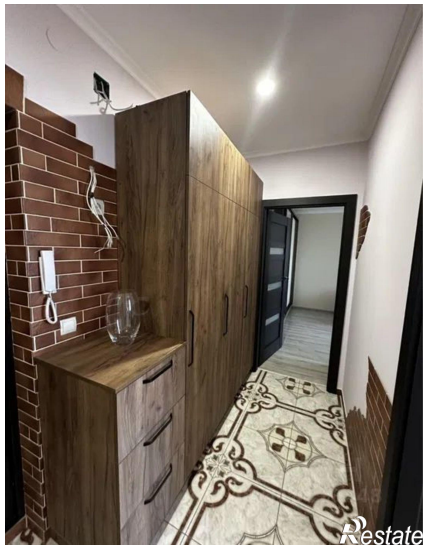
https://volgograd.restate.ru/obj/arenda-odnokomnatnoy-kvartiri-ulica-chuykova-55-18232039300/