Купить квартиру за 6 800 000 рублей на ул им. Рихарда Зорге, 51

Волгоградская область, Городской округ Волгоград, Волгоград, ул им. Рихарда Зорге, 51

6 800 000 Р
107 937Р за м^2

63.00 м^2	40.00 м^2	7.00 м^2	2 из 9
Общая	Жилая	Кухня	Этаж

Продается светлая уютная трехкомнатная квартира! В шаговой доступности улица 39 Гвардейской Дивизии, улица Репина. Удобная локация в самом центре Краснооктябрьского района, с развитой инфраструктурой, рядом школы, детские сады, все необходимые магазины. Квартира в отличном состоянии, чистая, светлая, теплая. Выполнен евроремонт. Выровнены стены, на стенах дорогие обои. Во всех комнатах натяжные потолки, в двух спальнях матовые натяжные потолки, точечные светильники. На полу ламинат. На кухне на полу керамогранит. В ванной комнате и санузле керамогранит. Установлены качественные межкомнатные двери. Большая просторная прихожая, встроенная гардеробная. Бонус для покупателя - в квартире остается вся мебель, кухонный гарнитур. Квартира полностью готова к проживанию. Большой двор с детской площадкой, всегда есть место для парковки авто. Звоните прямо сейчас! Завтра ее купят! Объект 1-312111

0 с 02.06.2025, обновлен 02.06.2025

Продавец: Собственник

Телефон: +79881924461

Характеристики
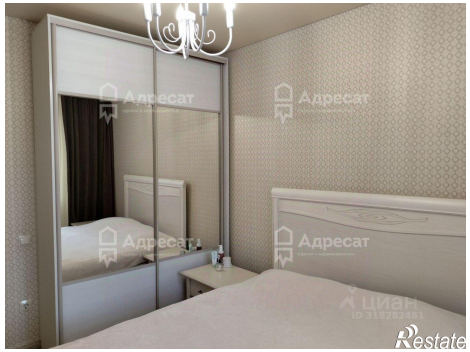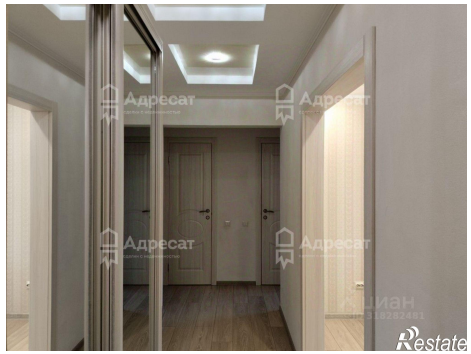
Количество комнат	3	Этаж	2
Этажей всего	9	Площадь жилая	40.00 кв. м
Площадь кухни	7.00 кв. м