Купить квартиру за 3 900 000 рублей на улица Петра Гончарова, 1

Волгоградская область, Волгоград, улица Петра Гончарова, 1

3 900 000 Р
97 500Р за м^2

40.00 м^2	26.20 м^2	5.00 м^2	1 из 5
Общая	Жилая	Кухня	Этаж

О доме и квартире 2 комн. квартира общая площадь: 40,9 кв.м, жилая площадь: 26,2 кв.м, кухня: 5,9 кв.м В обеих комнатах выполнен косметический ремонт, натяжные потолки. В с/у современная плитка, трубы поменяны, современная автоматическачя колонка Bosch. Во всей квартире современные радиаторы отопления, новая входная дверь с видеоглазком и датчиком на движение В доме чисто и уютно. Хорошие соседи. Отличная инфраструктура Во дворе расположена парковка для машин. Детский сад 357,345, 200, школа 92, 5, лицей 2. Поблизости находятся сетевые магазины: магнит, бристоль, Озон, а также рынок Северный, парикмахерские, аптека, фитнес-центр, бассейн, пиццерии, Царицынская опера, современный парк для прогулок с детьми. Транспортная доступность. Шаговая доступность до трамвая делает перемещения по городу быстрыми и удобными. Дом расположен с удобным выходом на главные городские магистрали и быстрым проездом в любую часть города. Благоустройство Удобные асфальтированные дорожки для пеших и велосипедных прогулок. Сделаны современные детские площадки. Соседние улицы: Металлургов, Таращанцев, Маршала Еременко, Генерала Штеменко, Богунская. Как купить Возможно приобретение квартиры на различных условиях: -100% оплата, -ипотека от ведущих банков страны, -принимается материнский капитал и ...

0 с 31.05.2025, обновлен 31.05.2025

Продавец: Собственник

Телефон: +79881921729

Характеристики

Количество комнат	2	Тип дома	панельный
Этаж	1	Этажей всего	5
Площадь жилая	26.20 кв. м	Площадь комнат	17.80 кв. м
Площадь кухни	5.00 кв. м		
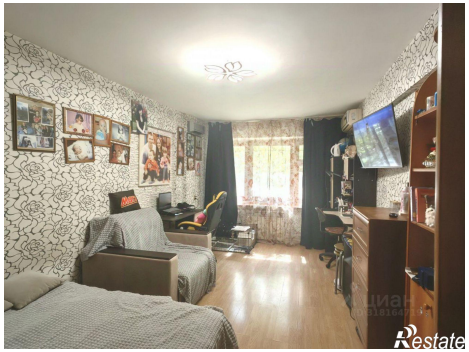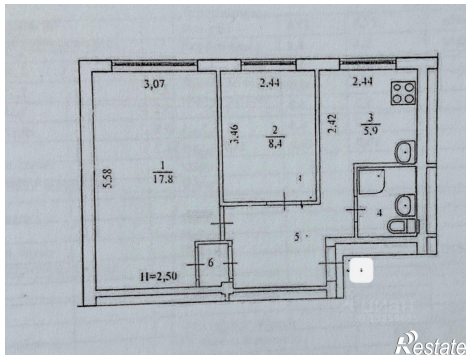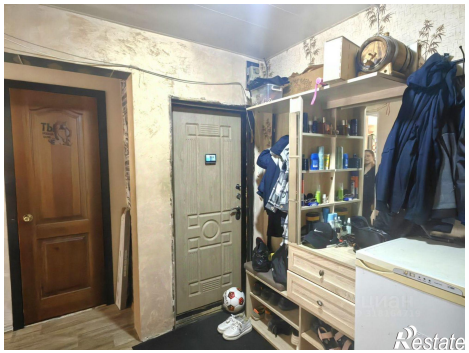
https://volgograd.restate.ru/obj/prodazha-dvuhkomnatnoy-kvartiri-ulica-petra-goncharova-1-18231998605/