Купить квартиру за 5 390 000 рублей на ул им. Ткачева, 10

Волгоградская область, Городской округ Волгоград, Волгоград, ул им. Ткачева, 10

5 390 000 Р
138 205Р за м^2

39.00 м^2	26.50 м^2	6.00 м^2	3 из 5
Общая	Жилая	Кухня	Этаж

2-к квартира по адресу: им. Ткачева ул, д. 10 в Центральном районе; Планировка: общая 39.90 / жилая 26.50 / кухня 6.00 Раздельные комнаты: 11.7 + 14.8 метров Квартира в хорошем состоянии. Натяжные потолки. Пластиковые окна. На полу ламинат. Есть застекленный пластиком балкон. Свежий современный ремонт придает ей модный и презентабельный вид, а оставшаяся мебель позволит вам сразу же заселиться и наслаждаться обновленным пространством. При продаже остается: кухонный гарнитур, диван, кровать, шкаф. Окна выходят во двор и улицу. Условия продажи: чистая продажа, подходит под ипотеку. Остановка: Гимназия 1, улица Ткачева. Рядом проходят улицы: Рокоссовского, Двинская, Пархоменко. Рядом с домом находятся все необходимые объекты инфраструктуры: Гимназия 1, детские сады 95,48, поликлиники, парк развлечений Раздолье , Ткачевский рынок, Волгоградская филармония и множество супермаркетов, в том числе Пятёрочка и Магнит . Объект 886055

0 с 22.05.2025, обновлен 22.05.2025

Продавец: Собственник

Телефон: +79894371298

Характеристики

Количество комнат	2	Тип дома	кирпичный
Этаж	3	Этажей всего	5
Площадь жилая	26.50 кв. м	Площадь комнат	11.70 кв. м
Площадь кухни	6.00 кв. м		

https://volgograd.restate.ru/obj/prodazha-dvuhkomnatnoy-kvartiri-ul-im-tkacheva-10-18231940874/

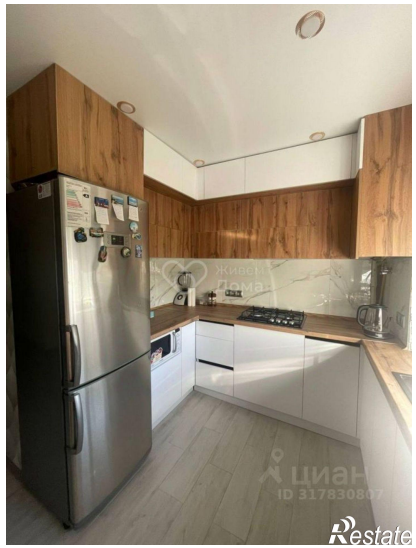

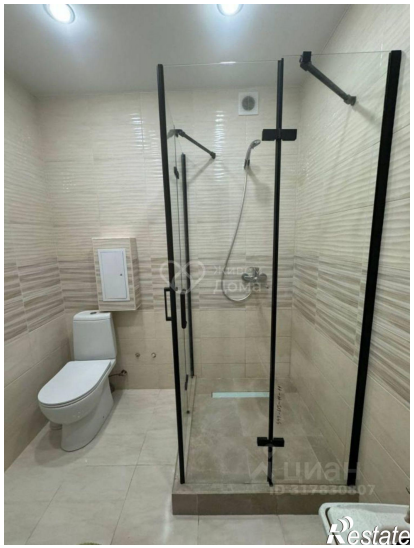

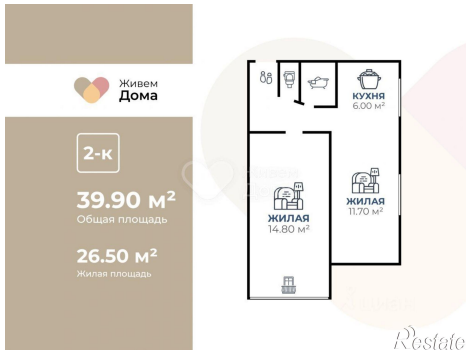

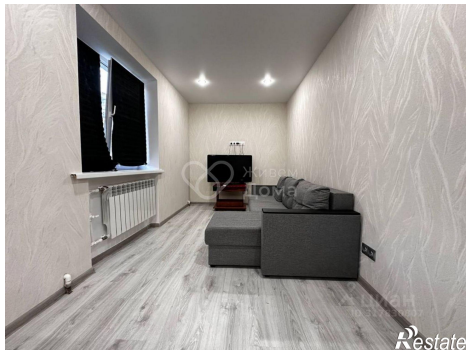

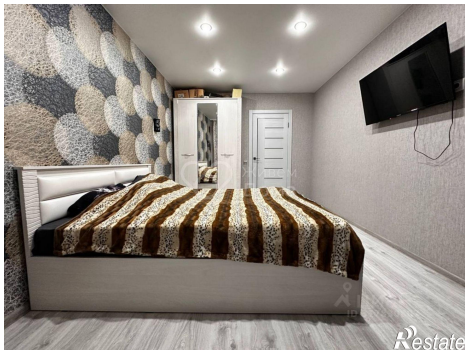

Restate

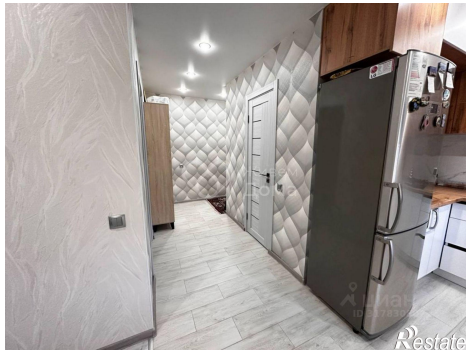
Restate