Купить квартиру за 2 800 000 рублей на ул им. маршала Еременко, 128

Волгоградская область, Городской округ Волгоград, Волгоград, ул им. маршала Еременко, 128

2 800 000 Р
90 323Р за м^2

31.00 м^2	19.20 м^2	5.00 м^2	4 из 5
Общая	Жилая	Кухня	Этаж

1-к квартира по адресу: им. маршала Еременко ул, д. 128 в Краснооктябрьском районе; Хрущевская планировка: общая 31.30 / жилая 19.20 / кухня 5.70 Пластиковые окна. Поменяны коммуникации. Окна выходят во двор и на дом Еременко 126а. Хорошее месторасположение: в шаговой доступности сетевые,продуктовые и хозяйственные магазины,Титовский рынок, парк Гагарина, 78 школа, садик. Хорошая транспортная доступность в любую часть города, остановки троллейбуса, автобуса и маршрутного такси. Условия продажи: 1 собственник, чистая продажа, подходит под ипотеку. Остановка: Хользунова, д.сад 235, д.сад 271, Титовский рынок, рядом проходят улицы Хользунова,Титова, Депутатская Объект 885542

0 с 21.05.2025, обновлен 22.05.2025

Продавец: Собственник

Телефон: +79894371393

Характеристики

Количество комнат	1	Тип дома	кирпичный
Этаж	4	Этажей всего	5
Площадь жилая	19.20 кв. м	Площадь комнат	19.20 кв. м
Площадь кухни	5.00 кв. м		

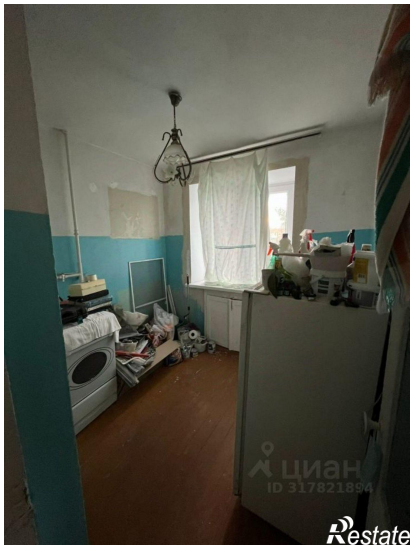
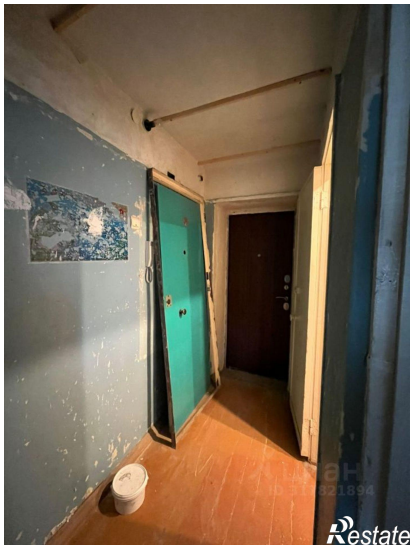

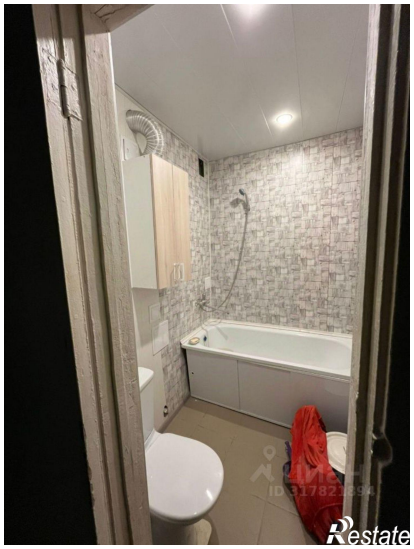
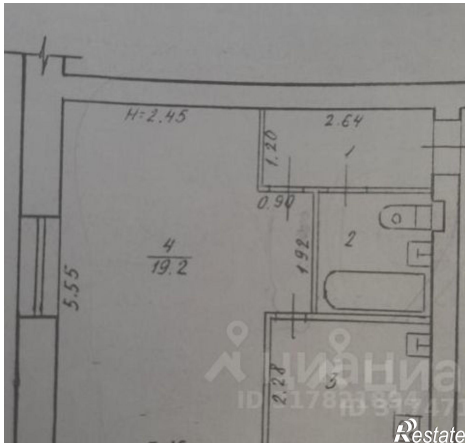
H=2.45
2.64
1.20
0.90
4
19.2
1.92
2
5.55
2.28
3