Купить квартиру за 3 850 000 рублей на ул им. Зины Маресевой, 11а

Волгоградская область, Городской округ Волгоград, Волгоград, ул им. Зины Маресевой, 11а

3 850 000 Р
66 379Р за м^2

58.00 м^2	43.00 м^2	6.00 м^2	5 из 5
Общая	Жилая	Кухня	Этаж

Квартира в хорошем жилом состоянии. Имеется балкон, кладовая, Две спальни изолированные. Частично заменены батареи, окна. В сан.узле проведён как. ремонт. Расположение отличное. Рядом Школа, Дет. сад. Парк отдыха, Набережная Волги, Магазины, Банк, Поликлиника, Почта.

0 с 13.05.2025, обновлен 13.05.2025

Продавец: Собственник

Телефон: +79894371129

Характеристики

Количество комнат	3	Тип дома	монолитный
Этаж	5	Этажей всего	5
Площадь жилая	43.00 кв. м	Площадь кухни	6.00 кв. м

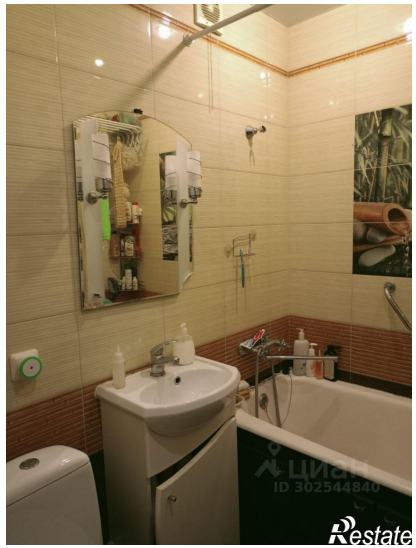

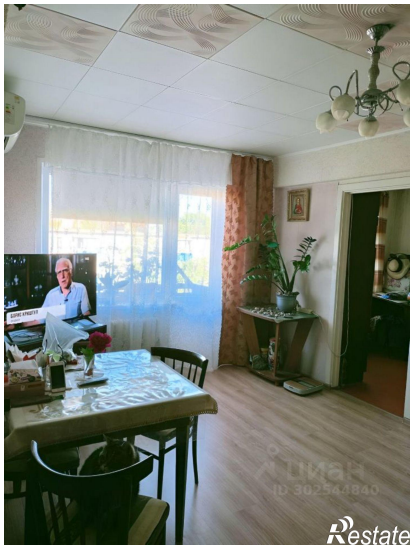

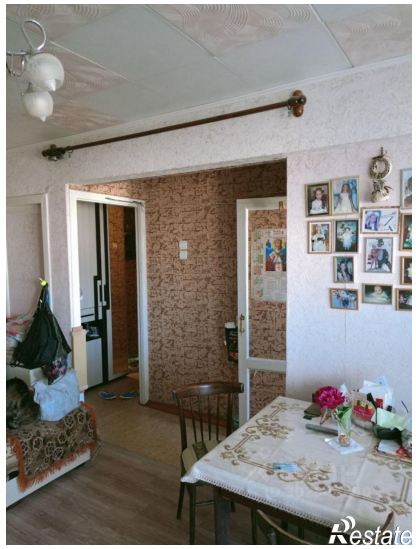
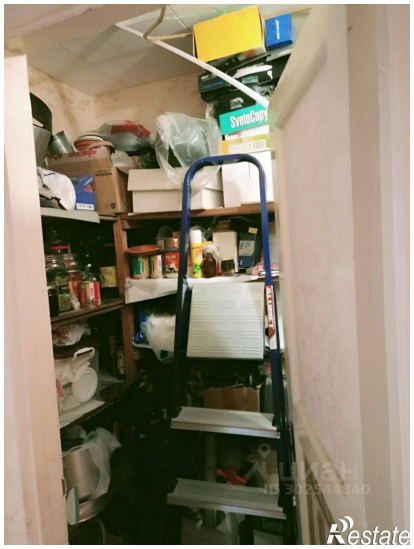
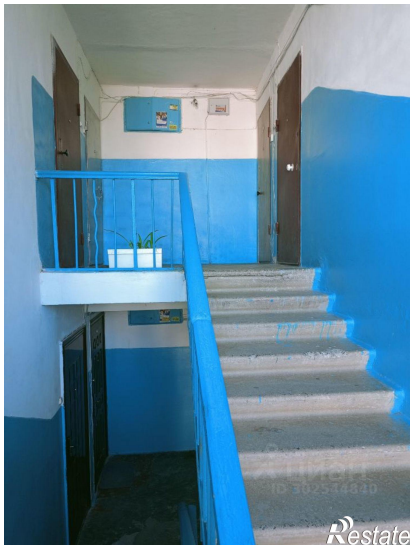

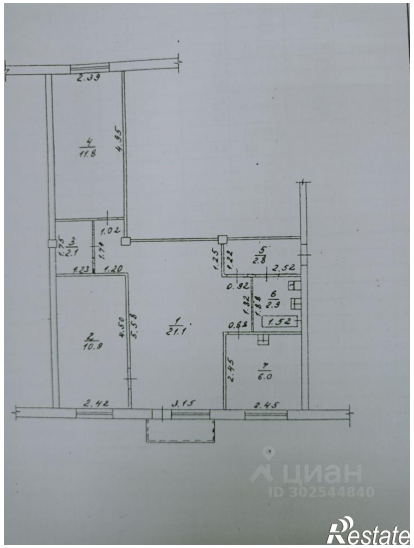
2.39
4
11.8
4.95
1.02
3
2.7
1.75
1.71
1.23
1.20
1.25
1.22
5
2.8
2.52
0.92
6
2.9
1.82
1.88
0.68
1.52
2
10.9
4.50
5.58
1
21.1
2.95
7
6.0
2.42
3.15
2.45
ЦИАН
ID 302544840
Restate