Сдать квартиру за 25 000 рублей на Рионская улица, 22

Волгоградская область, Волгоград, Рионская улица, 22

25 000 Р в месяц

45.00 м^2	6.00 м^2	9 из 9
Общая	Кухня	Этаж

Уютная 2-х комнатная квартира от собственника. Оборудована всей необходимой техникой, мебелью, сплит системой. В квартире два раскладных дивана, письменный стол, шкафы, стиральная машина, микроволновка. Санузел раздельный. Очень теплая. Находится в хорошем месте, рядом школа, несколько детских садов. В шаговой доступности несколько сетевых продуктовых магазинов, Сбербанк, Магнит косметик. Рядом остановка общественного транспорта. Удобное расположение - в 5 минутах ходьбы Технологический колледж, через 3 остановки Академия МВД Курение в квартире строго запрещено! Имеется балкон Проживание без животных!

9 с 10.05.2025, обновлен 10.05.2025

Продавец: Собственник

Телефон: +79880314992

Характеристики
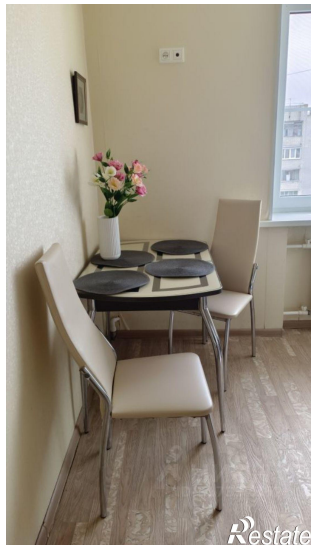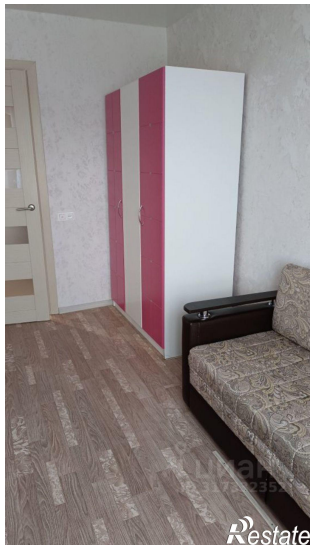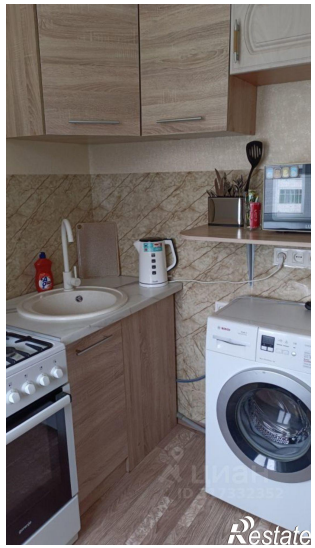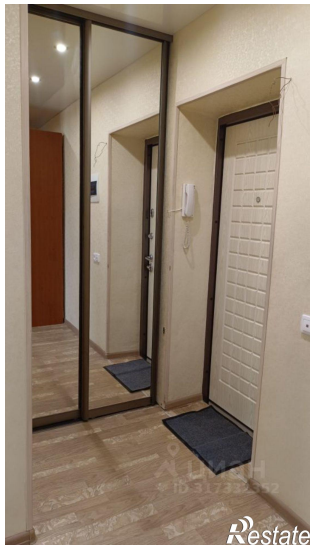
Количество комнат	2	Тип дома	кирпичный
Этаж	9	Этажей всего	9
Площадь кухни	6.00 кв. м