Купить квартиру за 2 200 000 рублей на ул. Фадеева, д.33

Волгоградская область, Городской округ Волгоград, Волгоград, ул. Фадеева, д.33

2 200 000 Р
60 274Р за м^2

36.50 м^2	18.20 м^2	8.60 м^2	1 из 5
Общая	Жилая	Кухня	Этаж

Предлагаем Вашему вниманию прекрасную уютную очень тёплую 1-комнатную квартиру ! которая располагается на первом этаже пяти этажного дома по ул. Фадеева 33 - Дом расположен в тихом месте и в то же время , в непосредственной близости к транспортной развязке. Не угловая ! Тихие приличные соседи. - Во дворе детская площадка -Большое парковочное место для вашего автомобиля В пешей доступности детские сады , школы, рынок, торговый центр Юбилейный , аптеки, сетевые и продуктовые магазины. В квартире новая добротная входная дверь. Просторная комната 18,2м2 со сплит системой. Большая уютная кухня - мечта любой хозяйки 8,6м2 остаётся новым покупателям !!! Совмещенный просторный санузел, поменяна проводка и сан техника. Установлены приборы учёта на холодную ,горячую воду и электричество. -Просторный коридор в котором можно разместить любую мебель. Дом расположен в тихом зеленом месте . Двор очень ухоженный ! Чистая продажа , один собственник. Быстрый выход на сделку ! Объект №1-313052

0 с 10.05.2025, обновлен 05.07.2025

Продавец: Адресат

Телефон: +7 (917) 338 33 02

Характеристики

Количество комнат	1	Тип дома	кирпичный
Этаж	1	Этажей всего	5
Площадь жилая	18.20 кв. м	Площадь кухни	8.60 кв. м
Высота потолков	2.5 м		
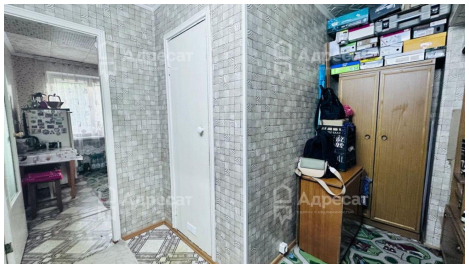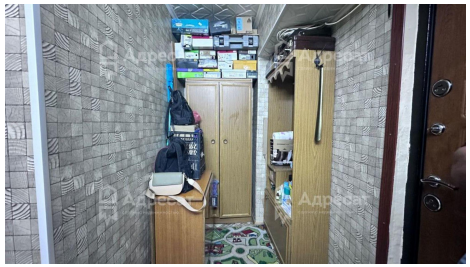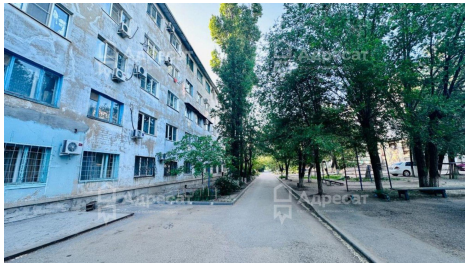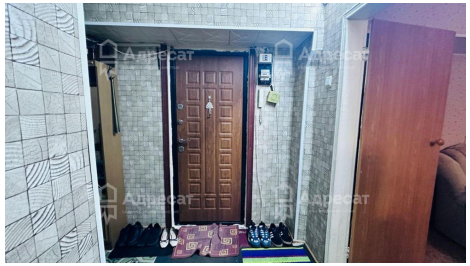
https://volgograd.restate.ru/obj/prodazha-kvartiri-ul-fadeeva-d-33-18231857467/