Купить квартиру за 4 200 000 рублей на ул. Гаря Хохолова, д.13

Волгоградская область, Городской округ Волгоград, Волгоград, ул. Гаря Хохолова, д.13

4 200 000 Р
130 031Р за м^2

32.30 м^2	10.00 м^2	16.00 м^2	7 из 10
Общая	Жилая	Кухня	Этаж

Продается уютная квартира в современном микрорайоне! Расположена на 7 этаже 10-этажного дома по адресу: ул. Гаря Хохолова д. 13. Рядом проходят улицы- Санаторная,Лячина,Быстрова,Пожарского, Токарева. Отличный вариант для студентов и молодых семей! Особенности объекта: - Общая площадь: 32,3 м² - Кухня: 16 м² - Жилая площадь: 10 м² - Квартира в отличном состоянии, светлая, теплая, не угловая. - Балкон с окнами во двор. - В подарок для покупателей: кухонный гарнитур, мебель и техника (по договоренности). Расположение и инфраструктура: - Остановка: ЖК Санаторный. - Тихий и уютный двор с доброжелательными соседями. - Близость к транспортной развязке. - В шаговой доступности: сетевые магазины, почта, отделения Сбербанка и ВТБ, Энергетический колледж, поликлиника, больница, детские сады и школы. - Благоустроенная детская площадка и парковочная зона во дворе. - Рядом: аквапарк, гипермаркет "Лента", ТЦ "Акварель". Просмотр: По предварительной договоренности в удобное для вас время! Не упустите шанс приобрести комфортное жилье в развитом районе! Объект №1-314473

0 с 10.05.2025, обновлен 23.08.2025

Продавец: Адресат

Телефон: +7 (917) 338 79 72

Характеристики
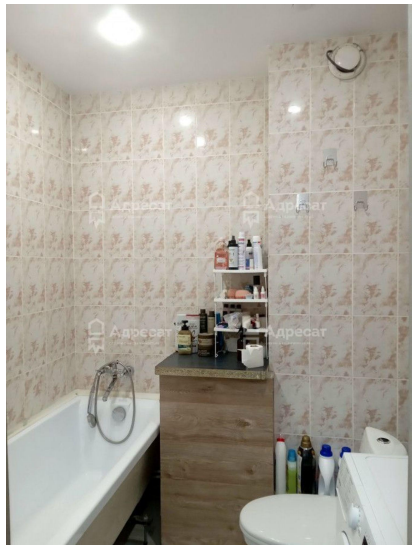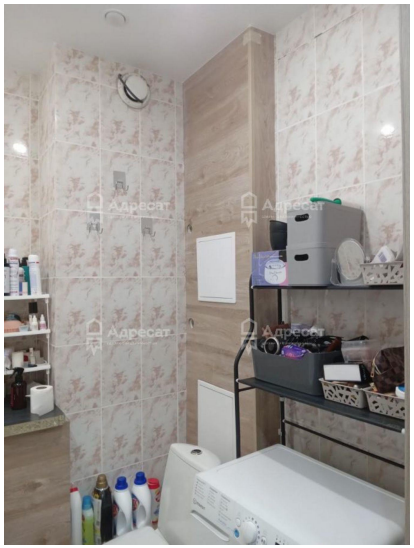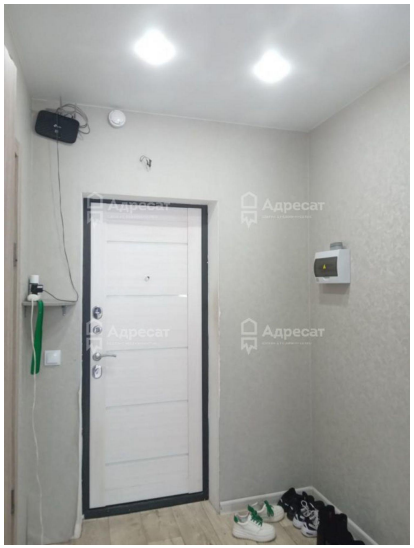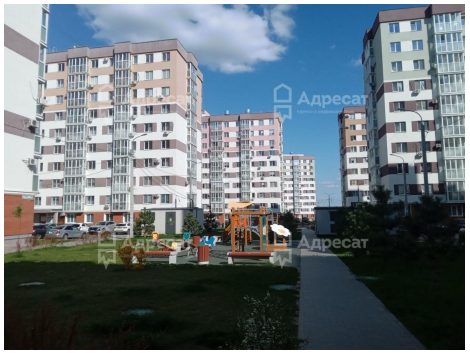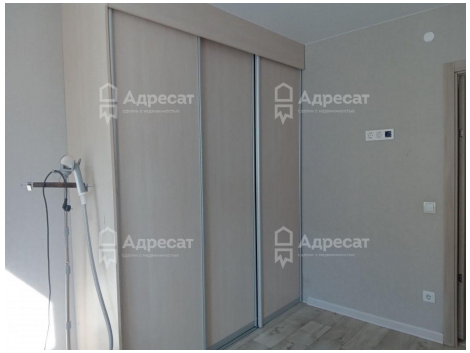
Количество комнат	1	Тип дома	панельный
Этаж	7	Этажей всего	10
Наличие балкона	да	Площадь жилая	10.00 кв. м
Площадь кухни	16.00 кв. м	Высота потолков	2.5 м