Купить квартиру за 3 390 000 рублей на Губкина, 4

Волгоградская область, Городской округ Волгоград, Волгоград, Губкина, 4

3 390 000 Р
78 837Р за м^2

43.00 м^2	29.00 м^2	6.50 м^2	3 из 4
Общая	Жилая	Кухня	Этаж

Продается 2 ком квартира в Кировском районе, на улице Губкина 4 Дом кирпичный, квартира не угловая, комнаты на разные стороны, на 3 этаже в 4 этажном доме В квартире сделан косметический ремонт, установлены пластиковые окна, новые батареи, межкомнатные двери,натяжные потолки, новая электрика, трубы, линолеум, кафель, обои. При продажи остается Сплит система, частично мебель Рядом находится школа, детские садики, магазины,аптеки, фитнес клубы, салоны красоты,ТЦ Космос, учебные заведения, общественный транспорт Квартира подходит под мат капитал, ипотеку Работаем с ведущими банками города

0 с 08.05.2025, обновлен 21.08.2025

Продавец: Мой Район

Телефон: +79047543002

Характеристики
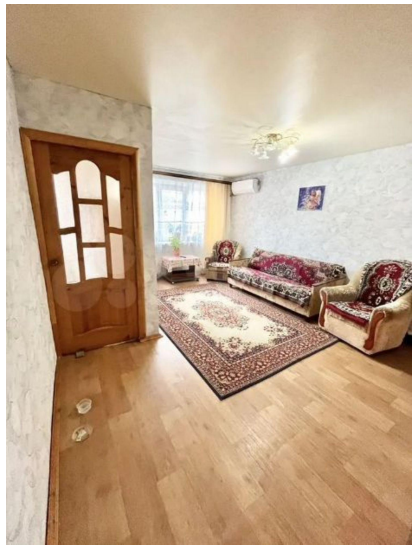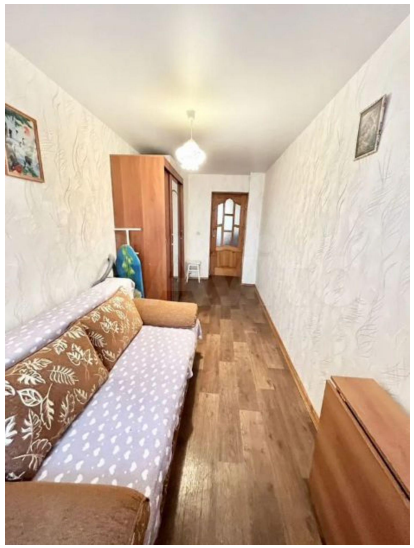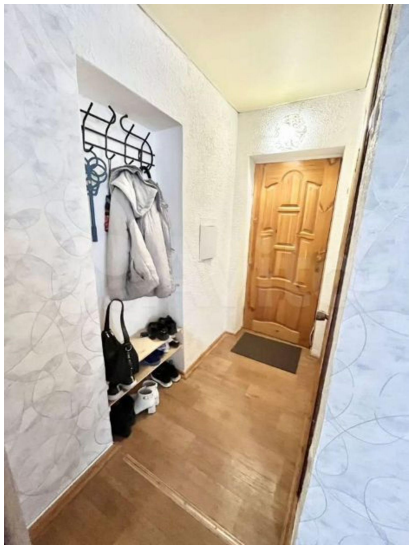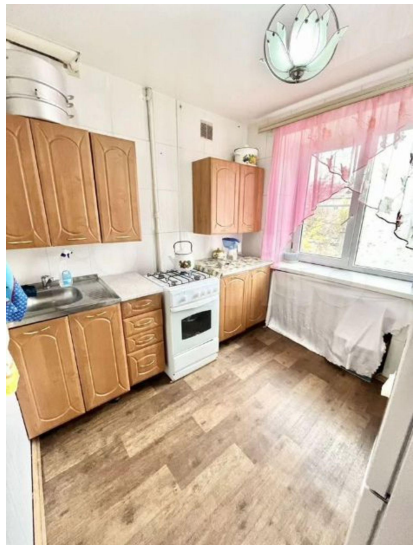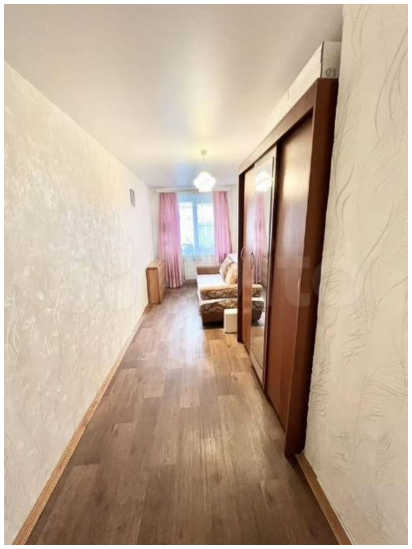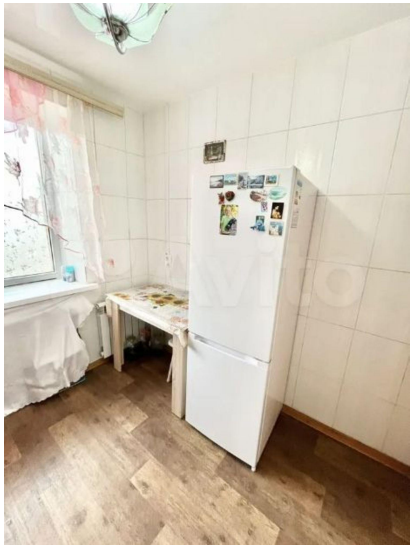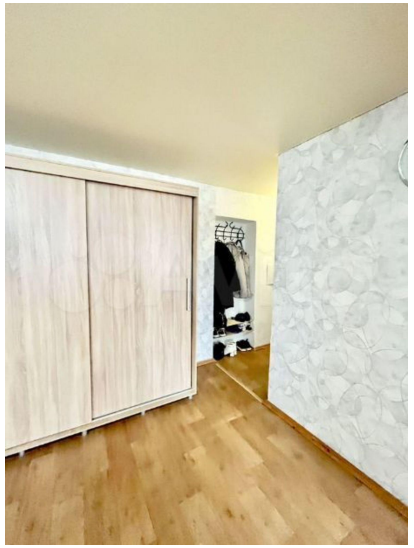
Количество комнат	2	Тип дома	кирпичный
Этаж	3	Этажей всего	4
Наличие телефона	нет	Наличие балкона	да
Санузел	совмещенный с/у	Площадь жилая	29.00 кв. м
Площадь кухни	6.50 кв. м