Сдать квартиру за 25 000 рублей на б-р им. Энгельса, 34

Волгоградская область, Городской округ Волгоград, Волгоград, б-р им. Энгельса, 34

25 000 Р в месяц

51.00 $м^2$	28.00 $м^2$	3 из 9
Общая	Жилая	Этаж

На длительный срок сдам 2-х комн. квартиру 3/9эт, после косметического ремонта, чистая, уютная, очень тёплая. Все необходимое для проживания в наличии: сплитсистема,холодильник, микроволновка, телевизор, стиральная машинка. Спальный гарнитур, диван раскладывается на 2 полноценных спальных места. 2 двуствpочатый шкаф в прихожей. Кухонный гарнитур абсолютно новый. Рядом школа , детские сады,в шаговой доступности магазины. Трамвай, автобус, маршрутки. Проживание без животных. Оплата 25т. р/мес. + счетчики (свет,газ,вода),без комиссии,залог. Звоните, смотрите.

3 с 06.05.2025, обновлен 06.05.2025

Продавец: Собственник

Телефон: +79880211466

Характеристики

Количество комнат	2	Тип дома	панельный
Этаж	3	Этажей всего	9
Площадь жилая	28.00 кв. м		
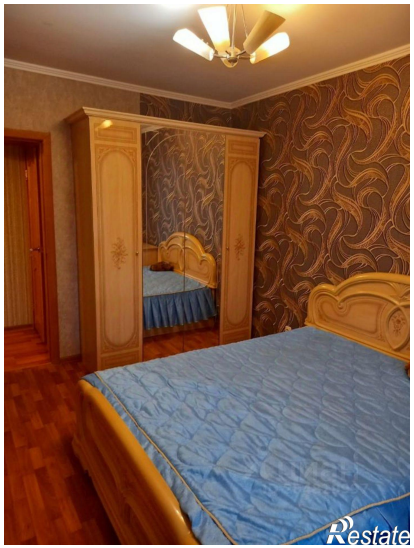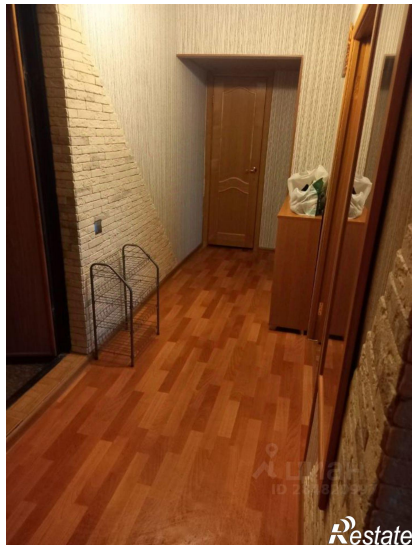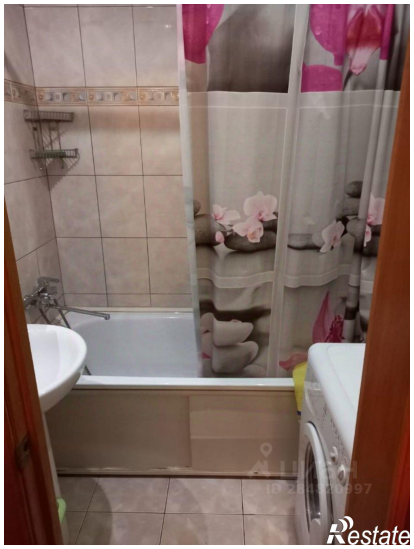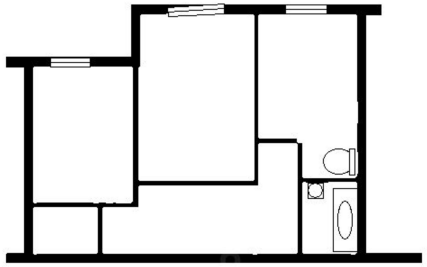
https://volgograd.restate.ru/obj/arenda-dvuhkomnatnoy-kvartiri-b-r-im-e-ngelsa-34-18231830976/