Купить квартиру за 4 400 000 рублей на Невская улица, 12Б

Волгоградская область, Волгоград, Невская улица, 12Б

4 400 000 Р
133 333Р за м^2

33.00 м^2	19.60 м^2	5.00 м^2	8 из 9
Общая	Жилая	Кухня	Этаж

1-к квартира по адресу: Невская ул, д. 12Б в Центральном районе; Улучшенная планировка: общая 33.00 / жилая 19.60 / кухня 5.00 Квартира в хорошем состоянии. Пластиковые окна. На полу линолеум. Есть балкон, на полу итальянская плитка под щебенку. При продаже остается: сплит, стиральная машина, душевая кабина, холодильник, плита, телевизор, двуспальный диван, кухонный гарнитур, шкаф и гарнитур у телевизора, стол и стулья на кухне. Квартира не угловая, окна выходят на улицу. В шаговой доступности вокзал, высшие учебные заведения: Волггту, Ранхигс, Вгспу, магазины, рынок, парки, школы и садики, прямой выход к остановкам общественного транспорта. До центральной набережной 20 минут пешком. Тихий, уютный двор с озеленением, детскими площадками и свободной парковкой. В доме заменили лифт, систему отопления и канализации, в ближайшие 2 года обновят фасад по программе капитального ремонта. Небольшие коммунальные платежи. Условия продажи: 1 собственник, чистая продажа, подходит под ипотеку. Остановка: Белый аист, рядом проходят улицы ул. им Маршала Рокоссовского, проспект им Маршала Жукова, улица им. Ткачева Объект 855839

0 с 30.04.2025, обновлен 30.04.2025

Продавец: Собственник

Телефон: +79894371393

Характеристики

Количество комнат	1	Тип дома	кирпичный
Этаж	8	Этажей всего	9
Площадь жилая	19.60 кв. м	Площадь комнат	19.60 кв. м
Площадь кухни	5.00 кв. м		

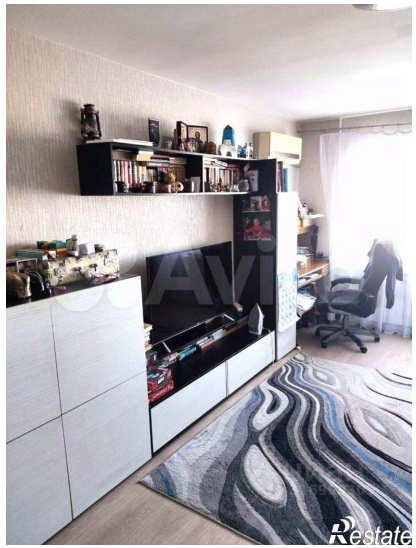
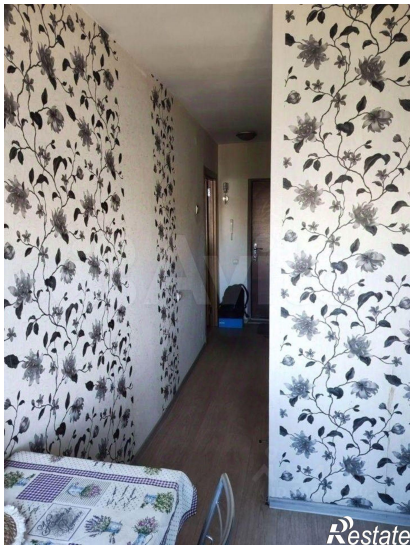

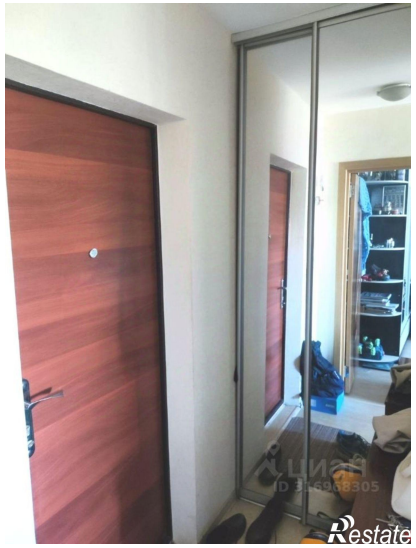
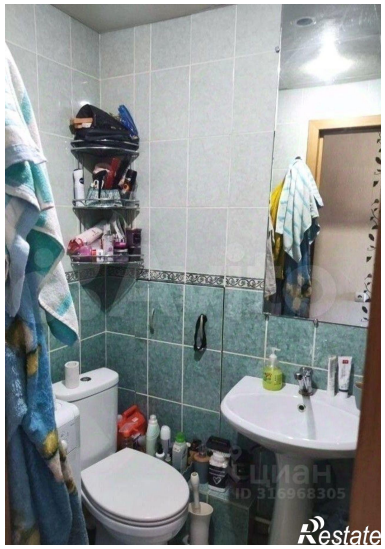
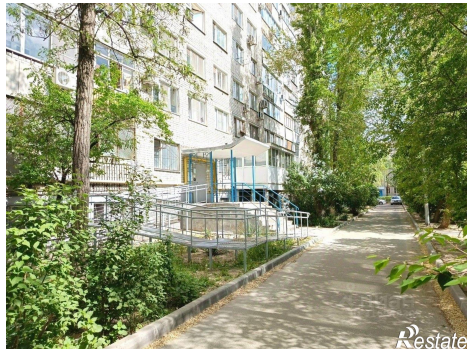

Restate

Restate