Купить квартиру за 5 200 000 рублей на бульвар Энгельса, 29

Волгоградская область, Волгоград, бульвар Энгельса, 29

5 200 000 Р
81 250Р за м^2

64.00 м^2	40.40 м^2	8.00 м^2	5 из 9
Общая	Жилая	Кухня	Этаж

3-к квартира по адресу: им. Энгельса б-р, д. 29 в Красноармейском районе; Улучшенная планировка: общая 64.80 / жилая 40.40 / кухня 8.00 Раздельные комнаты: 17 + 13.3 + 10.1 метров Квартира в хорошем состоянии. Натяжные потолки. Пластиковые окна. На полу линолеум. Раздельный санузел. Есть 2 застекленных пластиком лоджии При продаже остается: 3 сплит-системы, куханный гарнитур, холодильник, мебель Квартира разносторонняя и не угловая, окна выходят во двор и на улицу. Новый Лифт. Двор с детской площадкой. Условия продажи: 1 собственник, чистая продажа, подходит под ипотеку. Остановка: Бульвар Энгельса, пр. Героев Сталинграда, рядом проходят улицы Изобильная, Гражданская Объект 882840

1 с 29.04.2025, обновлен 29.04.2025

Продавец: Собственник

Телефон: +79894371298

Характеристики

Количество комнат	3	Тип дома	панельный
Этаж	5	Этажей всего	9
Площадь жилая	40.40 кв. м	Площадь комнат	17.00 кв. м
Площадь кухни	8.00 кв. м		

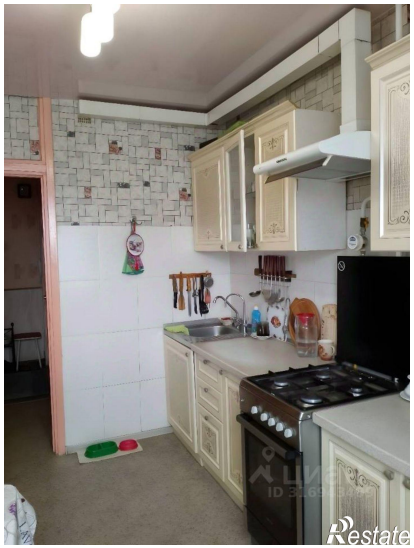

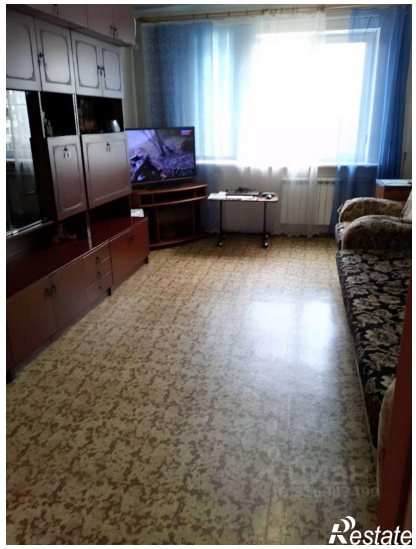

Restate

Restate