# Купить квартиру за 6 000 000 рублей на улица им. Мичурина, 22

Волгоградская область, Волгоград, улица им. Мичурина, 22

6 000 000 Р
153 846Р за м$^2$

| 39.00 м$^2$ | 6.00 м$^2$ | 7 из 9 |
|---|---|---|
| Общая | Кухня | Этаж |

Продается уютная квартира. Находится в ЖК Традиция. Компания-застройщик Пересвет-Юг. В квартире пластиковые окна, натяжные потолки, линолеум, большая застеклённая лоджия, новые межкомнатные двери , остаётся почти вся мебель (либо по договоренности )Квартира угловая, окна с комнаты выходят на двор и улицу Парковка за шлагбаумом во дворе. Много парковочных мест. Большая детская площадка. Управляющая компания работает отлично, всегда чисто ,следят за газоном, растительностью,поливом и детской площадкой, в доме имеется мусоропровод.Камеры наблюдения на улице и в подъезде. Местоположение дома удобное, в шаговой доступности садик, школа, многочисленные продуктовые магазины, пункты выдачи, остановка общественного транспорта, торговый центр Мармелад в 5 мин. езды. До остановки Возрождение и РАНХиГС 10 минут пешком.Так же рядом рынок Возрождение Квартира более 5-ти лет в собственности. Без обременений и ограничений Подходит под ипотеку. Торг уместен .

0 с 29.04.2025, обновлен 29.04.2025

Продавец: Маценко Валерия

Телефон: +79696512454

## Характеристики
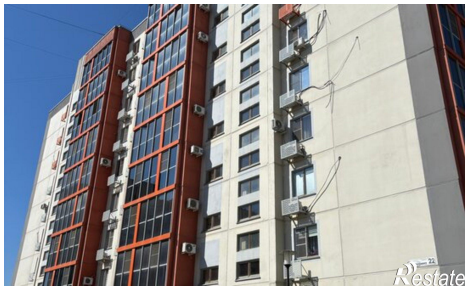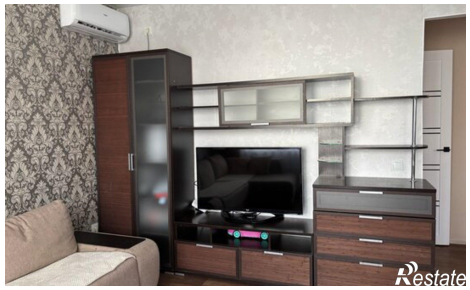
| | | | |
|---|---|---|---|
| Количество комнат | 2 | Этаж | 7 |
| Этажей всего | 9 | Площадь кухни | 6.00 кв. м |