Купить квартиру за 4 400 000 рублей на улица Грибанова, 8

Волгоградская область, Волгоград, улица Грибанова, 8

4 400 000 Р
89 796Р за м^2

49.00 м^2	29.40 м^2	8.00 м^2	3 из 3
Общая	Жилая	Кухня	Этаж

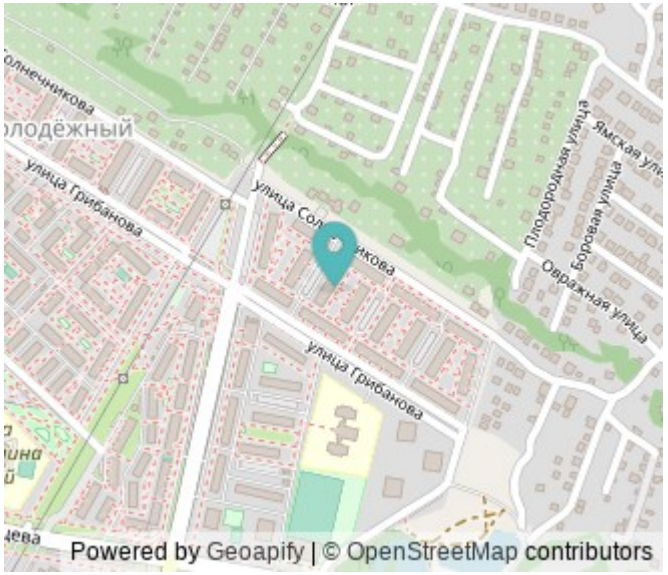

Продается 2 к. квартира в Советском районе ЖК Долина ! ЖК Долина расположен в экологически чистом районе и обладает развитой инфраструктурой. Квартира расположена на 3 этаже 3 этажного дома 2014 г. постройки. Отличное место, идеальный этаж и нет соседей сверху!!! Квартира уютная, светлая, тёплая и просторная, с удобной планировкой. Просторные комнаты, большая кухня с выходом на застеклённый балкон, раздельный санузел. В квартире выполнен косметический ремонт: установлены пластиковые окна; натяжные потолки; пол на кухне и в комнатах застелен линолеумом, в санузле выложен плиткой. Отопление квартиры и приготовление горячей воды осуществляется качественным настенным газовым котлом. В связи с этим, коммунальные платежи низкие и нет перебоев с горячей водой. Окна квартиры выходят во двор. Вокруг дома достаточно парковочных мест для автомобилей. Во дворе дома огороженная детская площадка и зона для занятия спортом и отдыха. Сам дом находится в центре инфраструктуры. В непосредственной близости находятся супермаркеты, остановка общественного транспорта, аптеки, поликлиника, пункты выдачи маркетплейсов, рынок, школа, спортивная школа, детский сад. Комфортная транспортная развязка: выезд на Университетский проспект. Рядом улицы: Джамбула Джабаева, Степанищева, Курсекова, Полухина ...

0 с 29.04.2025, обновлен 29.04.2025

Продавец: Собственник

Телефон: +79883900721

Характеристики

Количество комнат	2	Этаж	3
Этажей всего	3	Площадь жилая	29.40 кв. м
Площадь комнат	18.40 кв. м	Площадь кухни	8.00 кв. м

https://volgograd.restate.ru/obj/prodazha-dvuhkomnatnoy-kvartiri-ulica-gribanova-8-18231777619/

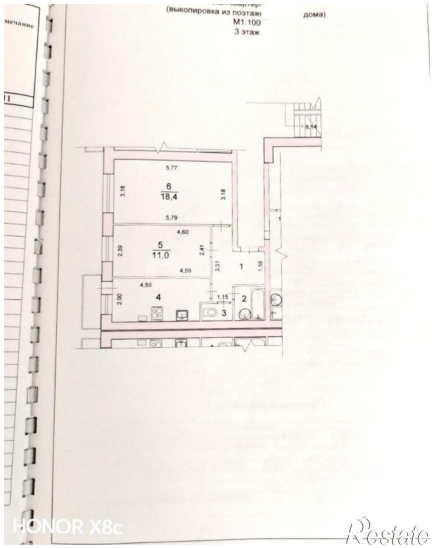

HONOR X8c
Restate

HONOR X8c
Restate