Купить квартиру за 5 160 000 рублей на пр-кт. Металлургов, д.32

Волгоградская область, Городской округ Волгоград, Волгоград, пр-кт. Металлургов, д.32

5 160 000 Р
87 458Р за м^2

59.00 м^2	42.80 м^2	6.00 м^2	1 из 5
Общая	Жилая	Кухня	Этаж

Отличная предложение для Большой Семьи !!! ПРОДАЕТСЯ четырех комнатная квартира по адресу: Волгоград улица Металлургов 32 Квартира находится на первом этаже пятиэтажного дома. Отличная развязка общественного транспорта !!!! Рядом школы, лицей, садик во дворе, магазины, поликлиники детская и взрослая, школа танцевальная. Удобная планировка квартиры, окна выходят на разные стороны. Санузел раздельный. Условия продажи: взрослые собственники, без долгов и обременений, подходит под ипотеку. Квартира в собственности более 5 лет. Квартира в хорошем состоянии. (очень теплая) Пластиковые окна. Новые радиаторы. На полу паркет, линолиум. Сан. Узел в плитке. Сам подъезд, двор чистые и ухоженные, соседи приятные люди. Объект №1-306035

2 с 26.04.2025, обновлен 23.08.2025

Продавец: Адресат

Телефон: +7 (917) 338 74 95

Характеристики
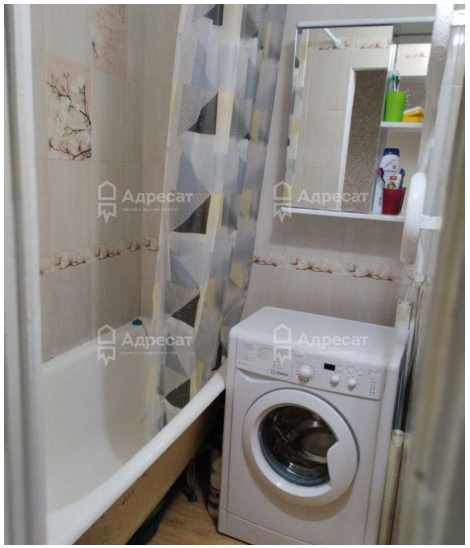
Количество комнат	4	Тип дома	кирпичный
Этаж	1	Этажей всего	5
Площадь жилая	42.80 кв. м	Площадь кухни	6.00 кв. м
Высота потолков	2.60 м