Купить квартиру за 3 400 000 рублей на ул. Московская, д.21

Волгоградская область, Городской округ Волгоград, Волгоград, ул. Московская, д.21

3 400 000 Р
79 439Р за м^2

42.80 м^2	24.00 м^2	5.60 м^2	1 из 2
Общая	Жилая	Кухня	Этаж

Продается уютная двухкомнатная квартира в Дзержинском районе по адресу ул. Московская. Общая площадь помещения составляет 42,8 м², из которых 24 м² приходятся на жилую площадь, а 5,6 м² – на кухню. Квартира расположена на первом этаже двухэтажного дома, что делает ее удобной для проживания семей с детьми или пожилых людей. Состояние жилья оценивается как хорошее, что предоставляет возможность для косметического ремонта или модернизации под свои предпочтения. Санузел совмещенного типа, полы покрыты линолеумом, что делает уборку быстрой и удобной. Дом окружен приусадебной территорией, которая может стать идеальным местом для отдыха или обустройства небольшого сада. Возможность парковки автомобиля на своем участке добавляет комфорта владельцам. Квартира подойдет как для постоянного проживания, так и для использования в качестве загородного жилья. Район отличается развитой инфраструктурой: в шаговой доступности находятся остановки общественного транспорта, магазины, торговые центры и другие необходимые объекты. Удобное расположение позволяет быстро добраться до центра города или других районов. Квартира станет отличным выбором для тех, кто ценит комфорт, уют и доступность всех необходимых благ цивилизации. Просторные комнаты и удобная планировка делают жилье привлекательным для семейных ...

0 с 12.04.2025, обновлен 23.08.2025

Продавец: Адресат

Телефон: +7 (917) 338 38 69

Характеристики
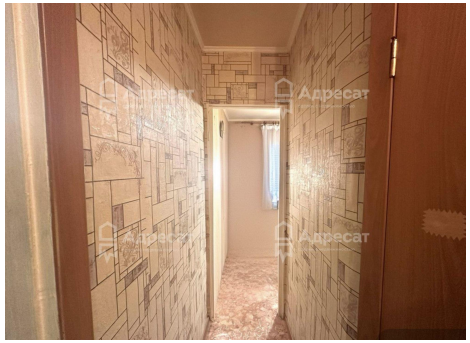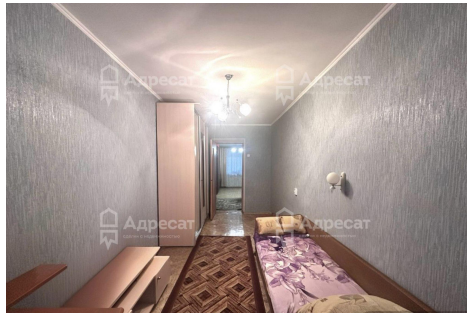
Количество комнат	2	Тип дома	кирпичный
Этаж	1	Этажей всего	2
Площадь жилая	24.00 кв. м	Площадь кухни	5.60 кв. м
Высота потолков	2.5 м