Купить квартиру за 4 050 000 рублей на Московская улица, 21

Волгоградская область, Волгоград, Московская улица, 21

4 050 000 Р
94 186Р за м^2

43.00 м^2	6.00 м^2	1 из 2
Общая	Кухня	Этаж

Продается 2-комнатная квартира в Дзержинском районе! Квартира расположена на 1 этаже 2-этажного дома. Квартира уютная, светлая и просторная, с видом во двор и на улицу, в хорошем жилом состоянии. В доме был сделан кап.ремонт. На кухне есть вместительный погреб! Установлены двухкамерные пластиковые стеклопакеты на все окна. На полу линолеум. Выполнен косметический ремонт. Квартира не угловая. Можно заезжать жить хоть сегодня! Комфортная транспортная развязка. Остановка в 3-х минутах ходьбы. В шаговой доступности остановки общественного транспорта, детский сад, школа, поликлиника, отделение почты, рестораны, ПВЗ, сетевые магазины, рынок, ТЦ Цитрус, ТЦ Парк Хаус, Парк Героев - летчиков. Рядом улицы: Константина Симонова, Качинцев, пр-т Маршала Жукова, б-р 30-летия Победы. Условия сделки: 1 совершеннолетний собственник, долгов и обременений нет, подходит под все виды сертификатов. Все документы готовы к максимально быстрой сделке! Звоните, записывайтесь на просмотр! Ипотека без первоначального взноса на выгодных условиях от ведущих банков! Юридическое сопровождения сделки «под ключ» - 100% безопасность - опыт 25 лет! Хотите купить эту недвижимость, но не продана ваша - звоните! Арт. 100697643

0 с 10.04.2025, обновлен 10.04.2025

Продавец: Покровкова Ирина

Телефон: +79696513501

Характеристики

Количество комнат	2	Этаж	1
Этажей всего	2	Площадь кухни	6.00 кв. м
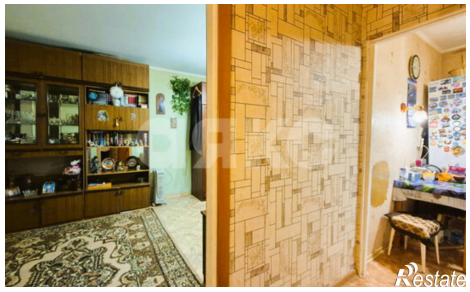
https://volgograd.restate.ru/obj/prodazha-dvuhkomnatnoy-kvartiri-moskovskaya-ulica-21-18231636346/