Купить квартиру за 4 500 000 рублей на ул. им. Хользунова, д.10

Волгоградская область, Городской округ Волгоград, Волгоград, ул. им. Хользунова, д.10

4 500 000 Р
110 024Р за м^2

40.90 м^2	26.10 м^2	6.10 м^2	1 из 5
Общая	Жилая	Кухня	Этаж

Просторная 2х - комнатная квартира расположена в Краснооктябрьском районе по улице Хользунова 10 Общая площадь: 40.9 кв.м Жилая: 26.1 кв.м кухня 6.1 кв.м Этаж 1 из 5 Квартира светлая, в отлином состоянии, выполнен кометический ремонт (заменена эл. проводка) Удобная локация, рядом ул. Пр-т Ленина, ул. г Штеменко. Вся инфраструктура в шаговой доступности - Остановки общественного транспорта, мед-учреждения, гимназия №14, детский сад №283, Семейный магнит. 1 взрослый собственник. БЕЗ ДОЛГОВ, ОБРЕМЕНЕНИЙ. Подходит под покупку с ипотекой, материнским капиталом, все виды жилищных сертификатов! Объект №1-313432

1 с 15.03.2025, обновлен 12.07.2025

Продавец: Адресат

Телефон: +7 (917) 338 38 52

Характеристики
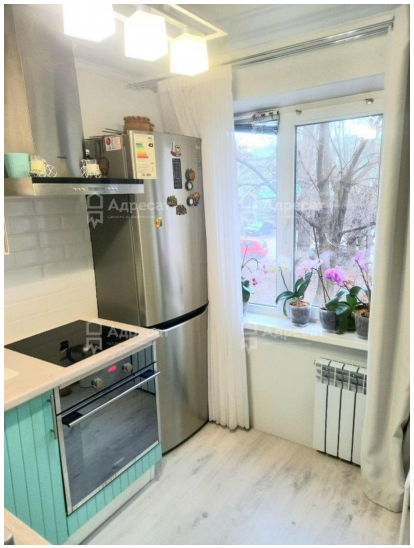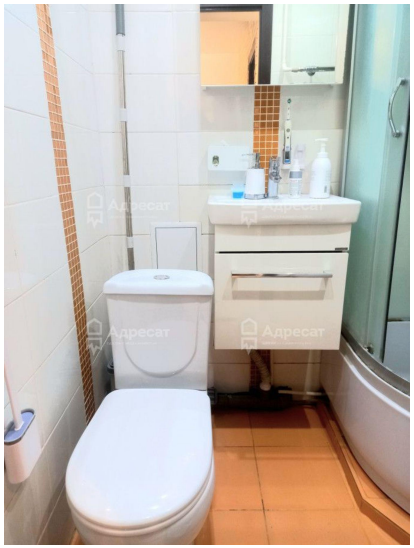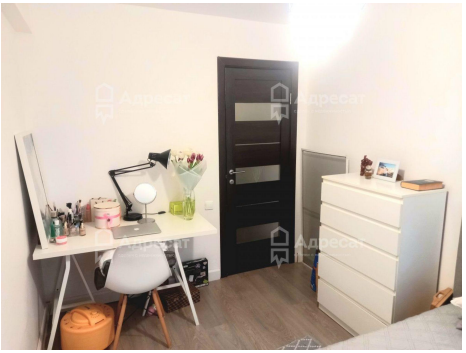
Количество комнат	2	Тип дома	панельный
Этаж	1	Этажей всего	5
Площадь жилая	26.10 кв. м	Площадь кухни	6.10 кв. м
Высота потолков	2.5 м