Купить квартиру за 4 500 000 рублей на ул. Куринская, д.19

Волгоградская область, Городской округ Волгоград, Волгоград, ул. Куринская, д.19

4 500 000 Р
133 136Р за м^2

33.80 м^2	14.20 м^2	9.00 м^2	1 из 10
Общая	Жилая	Кухня	Этаж

Продается уютная 1-комнатная квартира, расположенная в Дзержинском районе на улице Куринская. Это отличный вариант для тех, кто ценит комфорт и удобное расположение. Квартира находится на первом этаже десятиэтажного кирпичного дома, в микрорайоне Ангарский, всего в 10 минутах от центра города. Общая площадь квартиры 33,8 кв.м., жилая площадь – 14,2 кв.м., кухня – 9 кв.м. Помещение находится в хорошем состоянии, на полу уложен линолеум, санузел совмещенный. Рядом с домом проходят такие улицы, как Ангарская, Римского-Корсакова, Кобринская, Верхнебалканская, Сульская, Продольная и Раздольная, что обеспечивает удобную транспортную доступность. В шаговой доступности находятся школы, детские сады, остановки общественного транспорта, сетевые магазины, а также Ангарский экопарк, где можно провести время на свежем воздухе. Во дворе дома обустроена детская площадка и парковочная зона. Территория вокруг дома ухоженная, чистая и безопасная. Квартира подходит для покупки с использованием ипотеки, материнского капитала или жилищных сертификатов. Документы готовы к сделке, квартира находится в чистой продаже, без долгов и обременений. Это отличный выбор для тех, кто ищет комфортное жилье в развитом районе с хорошей инфраструктурой. Не упустите возможность стать владельцем этой уютной ...

0 с 01.03.2025, обновлен 30.08.2025

Продавец: Адресат

Телефон: +7 (917) 338 23 06

Характеристики
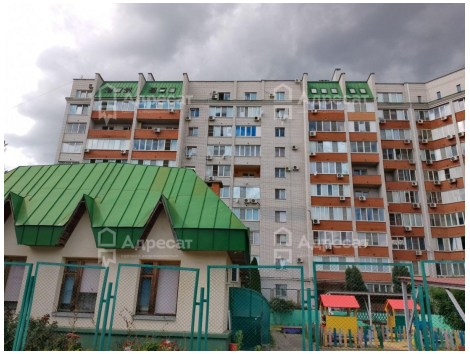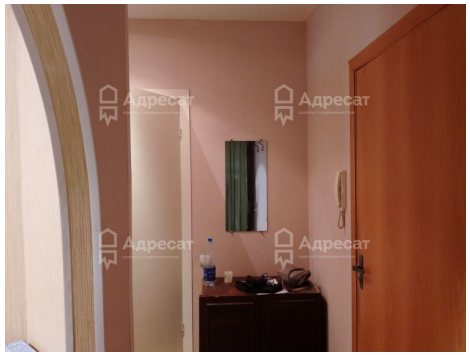
Количество комнат	1	Тип дома	кирпичный
Этаж	1	Этажей всего	10
Наличие балкона	да	Площадь жилая	14.20 кв. м
Площадь кухни	9.00 кв. м	Высота потолков	2.5 м