Купить квартиру за 3 400 000 рублей на ул. маршала Рыбалко, д.8

Волгоградская область, Городской округ Волгоград, Волгоград, ул. маршала Рыбалко, д.8

3 400 000 Р
77 098Р за м^2

44.10 м^2	29.00 м^2	6.00 м^2	1 из 5
Общая	Жилая	Кухня	Этаж

Продаем квартиру двухкомнатную, в самом центре Ангарского. Теплая, уютная, горячая и холодная вода, комнаты и санузел раздельные Общая площадь 44,1 м2, Комната 16,4 м2., Комната 12,6 м2., Кухня 6 м2. Квартира не угловая, в жилом состоянии. Бонус для покупателя: в квартире остается кухонный гарнитур, стенка, диван и сплит система. Во дворе - детская площадка, парковочная зона. В шаговой доступности магазины, остановки общественного транспорта, школы, д/с. Квартира подходит для покупки в ипотеку, с помощью материнского капитала, для всех видов жилищных сертификатов. Объект №1-311154

2 с 30.11.2024, обновлен 23.08.2025

Продавец: Адресат

Телефон: +7 (927) 507 25 65

Характеристики
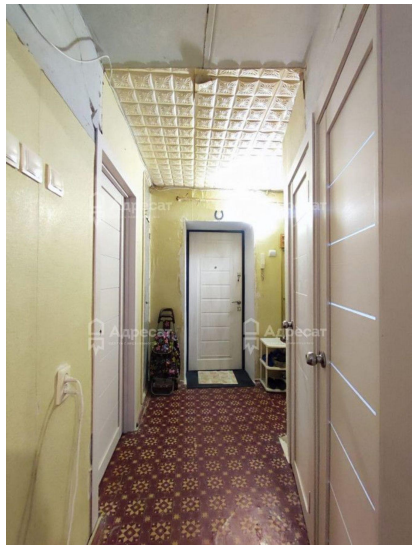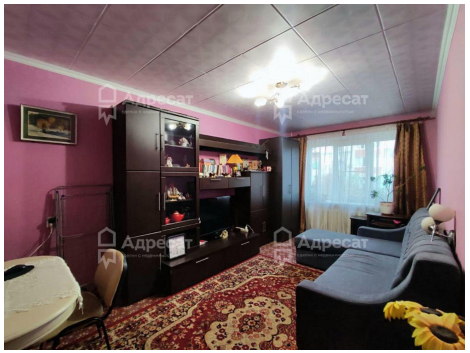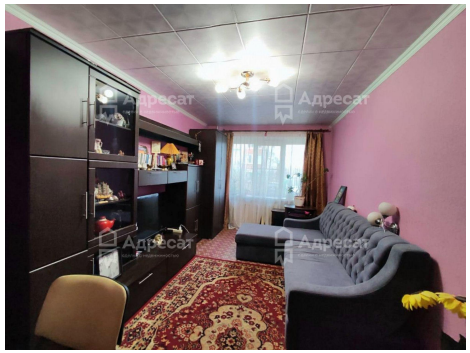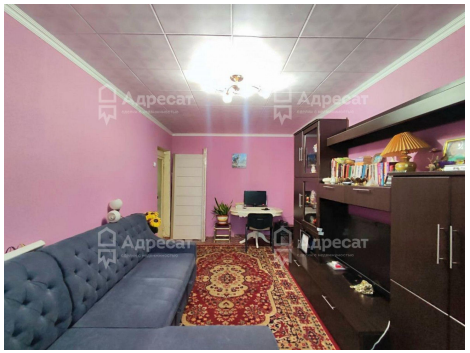
Количество комнат	2	Тип дома	кирпичный
Этаж	1	Этажей всего	5
Площадь жилая	29.00 кв. м	Площадь кухни	6.00 кв. м
Высота потолков	2.5 м