Купить квартиру за 3 800 000 рублей на ул. 64-й Армии, д.22б

Волгоградская область, Городской округ Волгоград, Волгоград, ул. 64-й Армии, д.22б

3 800 000 Р
84 071Р за м^2

45.20 м^2	29.90 м^2	5.60 м^2	3 из 5
Общая	Жилая	Кухня	Этаж

Представляем вашему вниманию уютную двухкомнатную квартиру в Кировском районе, расположенную на улице 64-й Армии. Квартира находится на 3 этаже пятиэтажного дома типа "брежневка" и отличается отличным состоянием! Параметры квартиры: - Общая площадь: 45,2 м² - Жилая площадь: 29,9 м² - Кухня: 5,6 м² - Совмещенный санузел Квартира светлая, теплая и не угловая, что создает комфортные условия для проживания. Ремонт и интерьер: - Качественно выполнен ремонт. - Установлены пластиковые окна и новые радиаторы. - Заменены проводка и сантехника. - На полу уложен практичный ламинат, удобный в уходе. - Функциональная кухня с возможностью установки кухонного гарнитура. - Просторный коридор с местом для встроенного шкафа. Инфраструктура района: - Школы, детские сады, сетевые магазины, остановки общественного транспорта, отделения банков и почты — все в шаговой доступности. - Во дворе дома расположена детская площадка и парковочная зона. - Чистый подъезд и доброжелательные соседи создают приятную атмосферу. Эта квартира станет отличным выбором как для молодой семьи, так и для тех, кто ценит комфорт и спокойствие. Возможен торг. Звоните, чтобы организовать просмотр в удобное для вас время! Объект №1-310585

1 с 09.11.2024, обновлен 23.08.2025

Продавец: Адресат

Телефон: +7 (917) 338 27 06

Характеристики
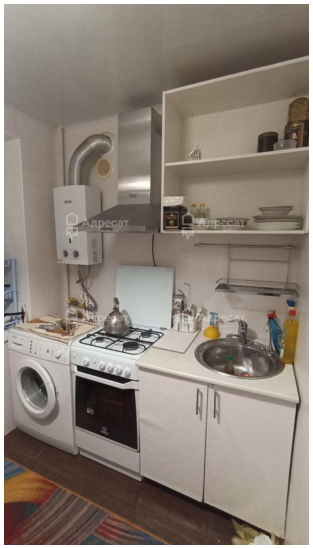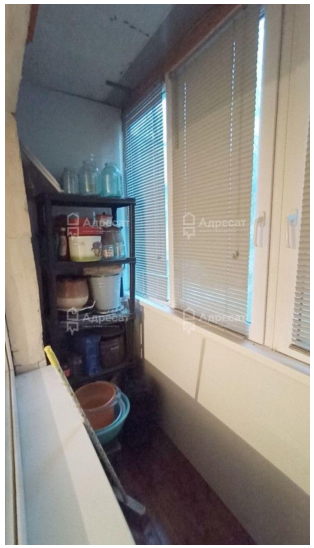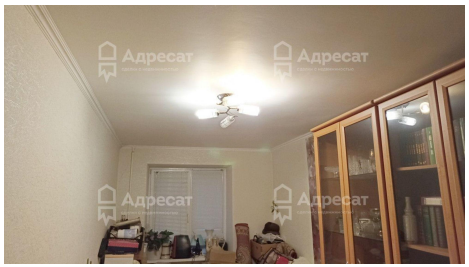
Количество комнат	2	Тип дома	кирпичный
Этаж	3	Этажей всего	5
Наличие балкона	да	Площадь жилая	29.90 кв. м
Площадь кухни	5.60 кв. м	Высота потолков	2.60 м