Купить квартиру за 3 150 000 рублей на ул. Дзержинского, д.6

Волгоградская область, Городской округ Волгоград, Волгоград, ул. Дзержинского, д.6

3 150 000 Р
68 777Р за м^2

45.80 м^2	28.00 м^2	6.00 м^2	3 из 5
Общая	Жилая	Кухня	Этаж

Продается 2х комнатная квартира, расположенная в Тракторозаводском районе. Рядом улицы Ополченская, Дегтярева, проспект Ленина. -Общая площадь 45,8 кв.м., -жилая 28,2 кв.м., -кухня 5,9 кв.м. Застекленный балкон Квартира не угловая, в жилом состоянии. Во всей квартире установлены пластиковые окна, заменены трубы. Просторный коридор, имеется вместительная кладовка. Установлены приборы учета на горячую и холодную воду. Чистый двор, имеется детская площадка и много парковочных мест. Рядом школы, детский сад, Трк "Семь звезд". Объект №1-308770

0 с 07.09.2024, обновлен 23.08.2025

Продавец: Адресат

Телефон: +7 (917) 338 18 47

Характеристики

Количество комнат	2	Тип дома	кирпичный
Этаж	3	Этажей всего	5
Наличие балкона	да	Площадь жилая	28.00 кв. м
Площадь кухни	6.00 кв. м	Высота потолков	2.55 м
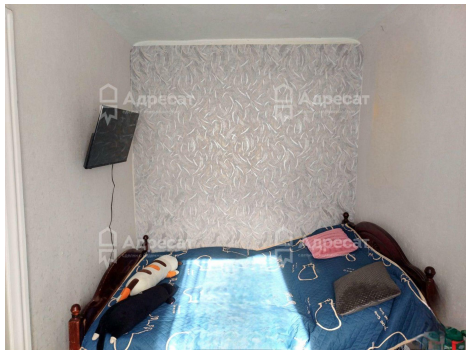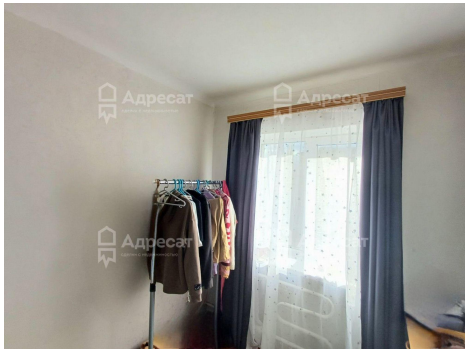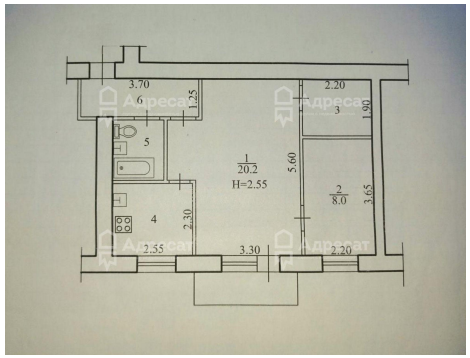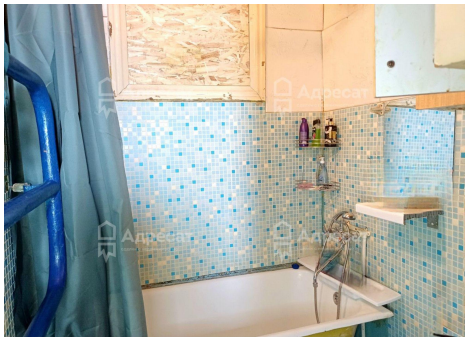
https://volgograd.restate.ru/obj/prodazha-kvartiri-ul-dzerzhinskogo-d-6-18230306154/