Купить квартиру за 5 950 000 рублей на ул. Пономарева, д.11

Волгоградская область, Городской округ Волгоград, Волгоград, ул. Пономарева, д.11

5 950 000 Р
109 174Р за м^2

54.50 м^2	30.00 м^2	11.00 м^2	2 из 3
Общая	Жилая	Кухня	Этаж

Продается просторная и светлая квартира в кирпичном доме 2012 года постройки. Отличная планировка: раздельные комнаты, раздельный санузел, просторный коридор, застекленная лоджия. Квартира в отличном состоянии: натяжные потолки, на полу в комнатах ламинат, на кухне и в коридоре - плитка, современная сантехника, качественные межкомнатные двери. Бонус для покупателя: вся мебель, кухонный гарнитур со встроенной техникой, сплит-система. В квартире автономное отопление - двухконтурные котел, что позволяет экономить на коммунальных платежах. Ухоженная придомовая территория, дружелюбные соседи. В 2 шагах от дома находится детский сад, неподалеку сетевые магазины и остановка общественного транспорта. Квартира без обременений и занижений, 1 взрослый собственник. Вся сумма в договоре. Чистая продажа. Объект №1-308839

0 с 07.09.2024, обновлен 12.07.2025

Продавец: Адресат

Телефон: +7 (917) 338 24 30

Характеристики
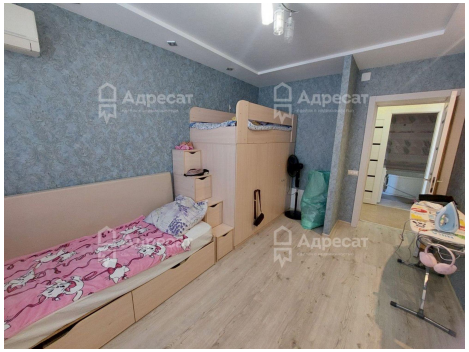
Количество комнат	2	Тип дома	кирпичный
Этаж	2	Этажей всего	3
Наличие балкона	да	Площадь жилая	30.00 кв. м
Площадь кухни	11.00 кв. м	Высота потолков	2.5 м