Купить квартиру за 11 600 000 рублей на ул. Баумана, д.4а

Волгоградская область, Городской округ Волгоград, Волгоград, ул. Баумана, д.4а

11 600 000 Р
69 628Р за м^2

166.60 м^2	53.80 м^2	8.10 м^2	2 из 3
Общая	Жилая	Кухня	Этаж

ВНИМАНИЕ!!! Продается прекрасная 3-х УРОВНЕВАЯ квартира, с собственным гаражом. Выход в гараж с первого этажа. Гараж переделан в рабочий кабинет 20,8м2 с отдельным санузлом, отдельным выходом и комната - прихожая. ----------Квартира расположена в Тракторозаводском районе города Волгограда по адресу: Баумана 4а Общая площадь 161,1 м2 Жилая площадь: 53,8 м2 (17,1+11,1+25,6) Кухня 8,1м2 Квартира НЕ УГЛОВАЯ и НЕ ТОРЦЕВАЯ. ---------- - В квартире три большие комнаты. - Три санузла на каждом этаже. - Два отдельных входа на разные стороны дома. - Три лоджии застекленных - Есть место под мангал и отдых. - Квартира улучшенной планировки. ---------- БЕЗОПАСНОСТЬ И КОМФОРТ: - собственный гараж с выходом с первого этажа, - место для парковки, - выровнены стены, поклеены дорогие обои, - новая проводка, трубы, - входная дверь с усиленной защитой, надежные замки, - деревянные дизайнерские стеклопакеты на всех окнах, с гарантией - имеется просторная гардеробная с полочками для хранения - натяжные потолки, - полы выровнены, постелен линолеум и положена керамогранит, - в ...

0 с 06.07.2024, обновлен 23.08.2025

Продавец: Адресат

Телефон: +7 (917) 338 23 42

Характеристики
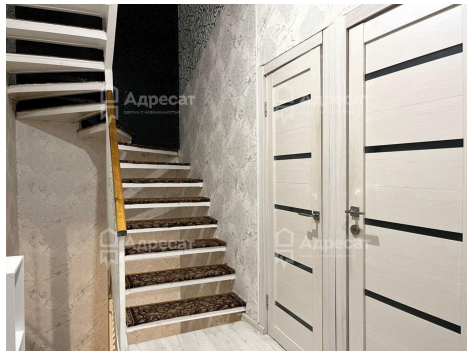
Количество комнат	3	Тип дома	кирпичный
Этаж	2	Этажей всего	3
Площадь жилая	53.80 кв. м	Площадь кухни	8.10 кв. м
Высота потолков	2.60 м