Купить квартиру за 6 150 000 рублей на ул. 39-й Гвардейской, д.27

Волгоградская область, Городской округ Волгоград, Волгоград, ул. 39-й Гвардейской, д.27

6 150 000 Р
95 349Р за м^2

64.50 м^2	40.70 м^2	8.10 м^2	9 из 9
Общая	Жилая	Кухня	Этаж

Представляем Вашему вниманию уютная 3-х комнатную квартиру, расположенная в тихом месте Краснооктябрьского района. Дом 1988 г постройки. Установлен лифт современного образца. Рядом улицы : Маршала Еременко, Репина, Рихарда Зорге и др. Общая площадь квартиры - 64,5 кв. м Жилая - 40,7 кв. м Кухня - 8,1 кв. м Высота потолка - 2,65 м. Квартира в хорошем состоянии : установлены межкомнатные двери (кроме зала), натяжные потолки. На полу ламинат. Имеются 2 застеклённые лоджии и вместительная кладовая. В шаговой доступности школы, д/сады, поликлиники, остановки общественного транспорта, все сетевые магазины. Во дворе детская площадка, парковка для автотранспорта. Квартира двухсторонняя, не угловая. Установлены приборы учёта. К сделке готовы. Рассмотрим варианты обмена на меньшую площадь. Объект №1-306561

0 с 22.06.2024, обновлен 23.08.2025

Продавец: Адресат

Телефон: +7 (927) 507 25 65

Характеристики
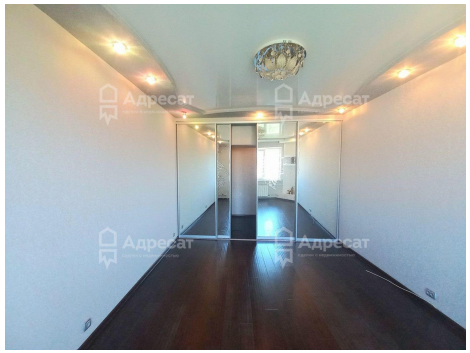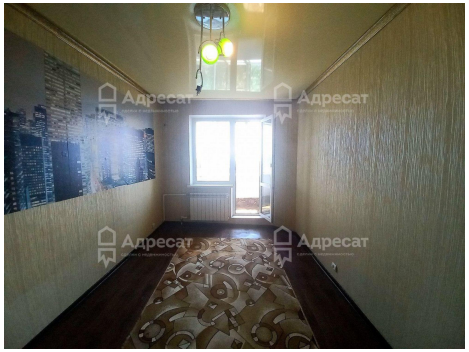
Количество комнат	3	Тип дома	панельный
Этаж	9	Этажей всего	9
Наличие балкона	да	Площадь жилая	40.70 кв. м
Площадь кухни	8.10 кв. м	Высота потолков	2.5 м