Купить квартиру за 10 000 000 рублей на ул. Донецкая, д.16а

Волгоградская область, Городской округ Волгоград, Волгоград, ул. Донецкая, д.16а

10 000 000 Р
153 846Р за м^2

65.00 м^2	48.00 м^2	17.00 м^2	12 из 18
Общая	Жилая	Кухня	Этаж

Продается 2-х комнатная квартира в кирпичном доме по ул. Донецкая, 16а. Рядом проходят улицы: Рокоссовского, Голубинская, Новороссийская, Камская. Общая площадь - 65 м.2. (без учета лоджии) Жилая площадь - 48 м. 2. Площадь кухни - 17 м.2. Квартира без вложений с хорошим евроремонтом. Дорогая мебель в идеальном состоянии, заходи и живи. Комнаты раздельные. Кухня и санузлы выложены итальянской плиткой, установлен теплый пол. В комнатах на полу ламинат. Межкомнатные двери "SOFIA". Натяжные потолки. Большая лоджия застеклена. Большой ухоженный двор с огороженной детской площадкой. 1 взрослый собственник . Быстрый выход на сделку. В шаговой доступности остановки городского транспорта, магазины, школы, детские сады, фитнес клуб. Новым жильцам остается кухонный гарнитур, сплит-система. Цена полностью с мебелью, как на фотографии 11000000. Объект №1-1-24306

1 с 25.05.2024, обновлен 23.08.2025

Продавец: Адресат

Телефон: +7 (917) 338 15 94

Характеристики
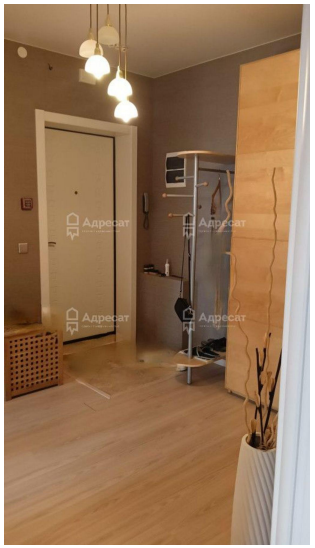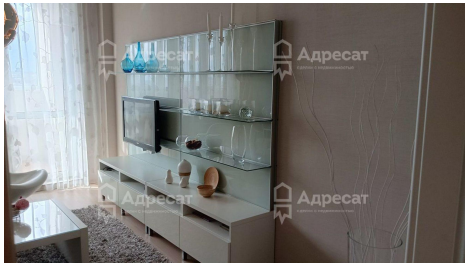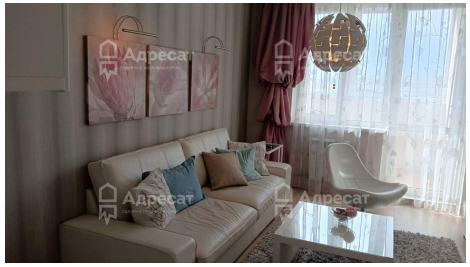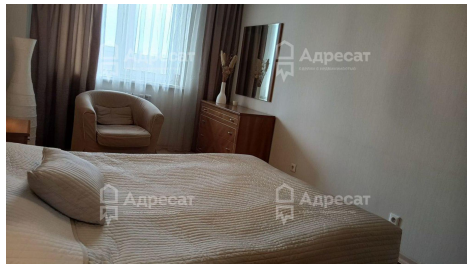
Количество комнат	2	Тип дома	кирпичный
Этаж	12	Этажей всего	18
Наличие балкона	да	Площадь жилая	48.00 кв. м
Площадь кухни	17.00 кв. м	Высота потолков	2.75 м